Nastro butilico sigillante con lamina in alluminio spessore 0,6x50

- cod. 11111004 - cod. 11111004BOX

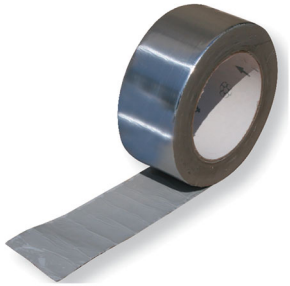

CARATTERISTICHE TECNICHE:

- Nastro autoadesivo sigillante costituito da un composto butilico protetto da una lamina in alluminio
- Impermeabile a autosigillante
- Applicabile a freddo
- Ottima stabilità al calore
- Buona adesione anche a basse temperature
- Resistente ai raggi UV
- Spessore 0,6 mm
- Lunghezza rotolo 10 m

DIMENSIONI

CODICE	LARGHEZZA [mm]	LUNGHEZZA [mt]
11111004	50	10
11111004BOX	50	10

ARTICOLI

CODICE	DESCRIZIONE
11111004	NASTRO BUTILICO SIGILLANTE CON LAMINA DI ALLUMINIO 50x0,6mm
11111004BOX	NASTRO BUTILICO SIGILLANTE CON LAMINA DI ALLUMINIO 50x0,6mm - BOX 24pz

Tutti i diritti relativi a questa pubblicazione sono di esclusiva proprietà di Tecnosystemi SpA.
Tecnosystemi SpA si riserva il diritto di apportare in qualsiasi momento e senza preavviso, eventuali modifiche per esigenze di carattere tecnico o commerciale.

Tecnosystemi S.p.A. - Società Benefit | www.tecnosystemi.com
Plant 1: Via dell'Industria, 2/4 - Plant 2: via Caduti del Lavoro, 7 - Plant 3: via Caduti del Lavoro, 5
Z.I. San Giacomo di Veglia 31029 Vittorio Veneto (Treviso) - Italy
Phone +39 0438 500 044 | Fax +39 0438 501 516 | **n. verde 800 904474 (only for Italy)**