Happy CLEAN

Sanitizing and personal protection equipment

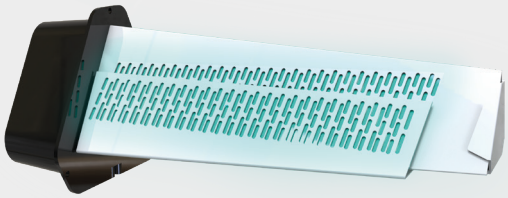

Catalogue 37

PRODUCT INDEX

08 Sanitising spray for cleaning hands

Detergents with spray for cleaning the filters

09 Sanitisers and disinfectants for cleaning the air conditioners/fancoils

Sanitising sprays for environments

11 Organic products 100% biodegradable

12 Deodorants/purifying sprays for indoor units

Perfume diffuser for indoor units

13 Deodorants/purifying sprays for indoor units

Purifying/Refreshing kit for indoor unit batteries

14 Spray detergents for indoor unit coils

Anti-legionella spray disinfectants for indoor unit coils

Self-washing detergents

15 Acid detergent for condensers

Alkaline detergent for condensers

16 Sanitising pads for condensate water

17 Cleaners for air conditioners condensation

Drain refrigerator cleaner

18 Protective sheets for split units cleaning
Protective sheets for cassette units cleaning
Roll paper dryer

20 Protective suit with hood
Adjustable protective visor
Table-desk protective dividers

22 Goggles
Safety mask with gasket
Work gloves for individual protection

25 Ozone generators for sanitation of the environment
Nebulising machines for sanitation of the environment

28 Steam machines for cleaning and Sanitation of indoor units
Portable high pressure washing machines For coils cleaning, indoor/outdoor units

30 Products kit for cleaning of the indoor/outdoor units

31 Air purifiers for the environment with UV lamp

35 Bactericide sanitising lamps - with catalyst for ducts and for air treatment unit

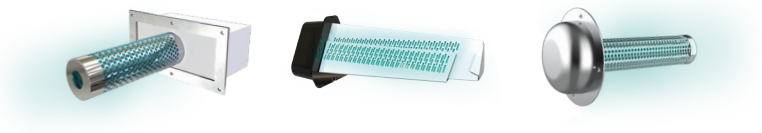

37 Uv sanitising system for splits, Cassette units and fan coils

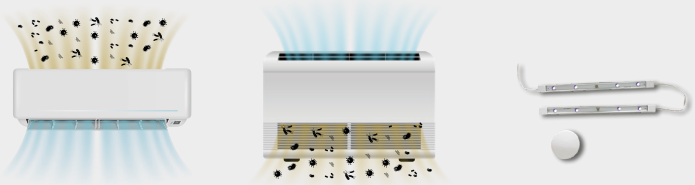

WHY IT IS IMPORTANT TO PERFORM MAINTENANCE

Periodic maintenance of air conditioners is essential to ensure that the system works at maximum performance.

The refrigeration system, both in its internal and external components, is subject to the action of dust, pollution and bacteria. Once the system is put into operation, impurities spread through the air, turning into potential risks for the body.

For this reason, maintenance becomes essential to be performed at least twice a year, so that the refrigerated air is always clean.

WHAT ARE THE ADVANTAGES?

- Reduction of indoor pollution
- Energy saving and electricity bill saving
- Less noisy systems and less noise pollution
- Prevention and constant maintenance of the system

OUR QUICK GUIDE IN COLOUR

Tecnosystemi offers a wide range of professional products for the maintenance of refrigeration systems.

Cleaners, sanitisers and fresheners for indoor units

Detergents and sanitisers for outdoor unit

Other products for cleaning

Personal protective equipment and products per la protezione individuale

Equipment and accessories for air sanitisation

Equipment and accessories for cleaning outdoor units

Page 11

HAND SANITISING SPRAY 100 ML

TECHNICAL SPECIFICATIONS

- IDEAL FOR CLEANSING AND SANITISING HANDS
- THE APPLIED PRODUCT DOES NOT REQUIRE RINSING, DOES NOT GREASE, DOES NOT STICK AND ENSURES DEEP HYGIENE FOR YOU AND OTHERS
- NET CONTENTS 100 ML

SPRAY DÉSINFECTANT POUR LES MAINS 100 ML

CARACTÉRISTIQUES TECHNIQUES

- IDÉAL POUR NETTOYER ET DÉSINFECTER LES MAINS
- LE PRODUIT APPLIQUÉ NE NÉCESSITE PAS DE RINÇAGE, NE GRAISSE PAS, NE COLLE PAS ET ASSURE UNE HYGIÈNE PROFONDE POUR SOI ET LES AUTRES
- TENEUR NETTE 100 ML

HANDDESIN-FEKTIONSSPRAY 100 ML

TECHNISCHE EIGENSCHAFTEN

- IDEAL ZUR REINIGUNG UND DESINFEKTION DER HÄNDE
- DAS AUFGETRAGENE PRODUKT BENÖTIGT KEIN SPÜLEN, FETTET NICHT, KLEBT NICHT UND SORGT FÜR EINE TIEFE HYGIENE FÜR SICH UND ANDERE
- NETTOINHALT 100 ML

Datasheet

CODE	DESCRIPTION
HCC100005	HAND SANITISER SPRAY 100 ml
HCC100006	HAND SANITISER SPRAY 100 ml IN PACKS OF 35 PCS.

FILTER CLEANER WITH SPRAYER 750 ML

TECHNICAL SPECIFICATIONS

- PRODUCT FORMULATED FOR CLEANING AND SANITISING OF FILTERS OF SPLIT UNITS, BOX UNITS - FAN COILS
- NET CONTENTS 1000 ML

NETTOYEUR DE FILTRE AVEC PULVÉRISATEUR 750 ML

CARACTÉRISTIQUES TECHNIQUES

- PRODUIT FORMULÉ POUR LE NETTOYAGE ET LA DÉSINFECTION DES FILTRES DES UNITÉS FENDUES, DES UNITÉS DE CASSETTE
- TENEUR NETTE 1000 ML

REINIGUNGSMITTEL FÜR FILTER MIT ZERSTÄUBER 750 ML

TECHNISCHE EIGENSCHAFTEN

- PRODUKT ZUM REINIGEN UND DESINFIZIEREN DER FILTER VON SPLIT-EINHEITEN, FACHEINHEITEN - FAN COIL
- NETTOINHALT 1000 ML

INSTRUCTIONS FOR USE

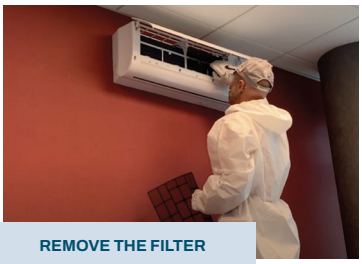

REMOVE THE FILTER

APPLY THE PRODUCT

LET THE SOLUTION ACT FOR 5 MINUTES

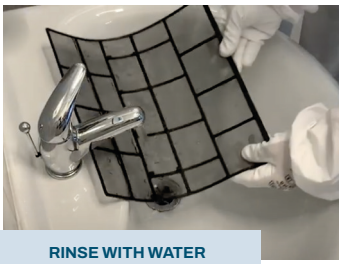

RINSE WITH WATER

YouTube

Datasheet

CODE	DESCRIPTION
HCC100049	FILTER CLEANER WITH SPRAYER 1 L - 750 ml
HCC100052	FILTER CLEANER WITH SPRAYER 1 L - 750 ml (PACK of 12 pcs)

SMARTBACT

DISINFECTANT WITH DISPENSER SMARTBACT 500 ML

TECHNICAL SPECIFICATIONS

- CONCENTRATE (1:25 DILUTION)
- WORKS IN JUST 5 MINUTES
- ENSURES AN ELEVATED LEVEL OF DISINFECTION
- AVAILABLE IN PACKS OF 500 ML

DÉSINFECTANT AVEC DISTRIBUTEUR SMARTBACT 500 ML

CARACTÉRISTIQUES TECHNIQUES

- CONCENTRÉ (DILUTION 1:25)
- FONCTIONNE EN SEULEMENT 5 MINUTES
- ASSURE UN NIVEAU ÉLEVÉ DE DÉSINFECTION
- DISPONIBLE EN BOÎTE DE 500 ML

DESINFEKTIONSMITTEL MIT DISPENSER SMARTBACT 500 ML

TECHNISCHE EIGENSCHAFTEN

- KONZENTRAT (1:25 VERDÜNNUNG)
- FUNKTIONIERT IN NUR 5 MINUTEN
- SORGT FÜR EINE GRÜNDLICHE DESINFEKTION
- ERHÄLTLICH IN PACKUNGEN MIT 500 ML

ELIMINATES **99.9%** OF BACTERIA

MEDICAL DEVICE

Datasheet

CODE	DESCRIPTION
HCC100001	DISINFECTANT WITH DISPENSER SMARTBACT 500 ml

CLEANSI

CLEANSI 400 ML SURFACE SANITISING SPRAY

TECHNICAL SPECIFICATIONS

- HIGH ALCOHOL CONTENT 80%
- SANITISES ANY SURFACE.
- EVAPORATES QUICKLY WITHOUT LEAVING RESIDUES AND HALOS
- REMOVES GERMS, ALLERGENS, ENVIRONMENTAL DIRT, FINGERPRINTS, SMEARS AND GREASE
- READY TO USE, IT DOES NOT NEED TO BE RINSED
- SUITABLE FOR SANITISING A/C SYSTEMS

SPRAY DÉSINFECTANT SURFACES CLEANSI 400 ML

CARACTÉRISTIQUES TECHNIQUES

- TENEUR ÉLEVÉE EN ALCOOL 80 %
- DÉSINFECTER TOUTE SURFACE.
- S'ÉVAPORE RAPIDEMENT SANS LAISSER DE RÉSIDUS ET D'AURÉOLES
- ÉLIMINE LES GERMES, LES ALLERGÈNES, LA SALETÉ ENVIRONNEMENTALE, LES EMPREINTES DIGITALES, LES HALOS ET LA GRAISSE
- PRÊT À L'EMPLOI, PAS BESOIN DE RINÇAGE
- CONVIENT POUR LA DÉSINFECTION DES SYSTÈMES DE CLIMATISATION

FLÄCHENDESIN-FEKTIONSSPRAY CLEANSI 400 ML

TECHNISCHE EIGENSCHAFTEN

- HOHER ALKOHOLGEHALT 80%
- DESINFIZIEREN SIE JEDE OBERFLÄCHE.
- VERDAMPFT SCHNELL, OHNE RÜCKSTÄNDE UND SCHLIEREN ZU HINTERLASSEN.
- ENTFERNT KEIME, ALLERGENE, UMWELTVERSCHMUTZUNGEN, FINGERABDRÜCKE, HALOS UND FETT
- GEBRAUCHSFERTIG, KEIN SPÜLEN ERFORDERLICH
- GEEIGNET ZUR DESINFEKTION VON KLIMAANLAGEN

Datasheet

CODE	DESCRIPTION
HCC100007	CLEANSI 400 ML SURFACE SANITISING SPRAY
HCC100008	CLEANSI 400 ML SURFACE SANITISING SPRAY (PACK of 12 pcs)

Alcool 80%

INTERIOR PURIFER

INTERIOR PURIFIER 600 ML SANITISING SPRAY FOR ROOM TREATMENT

TECHNICAL SPECIFICATIONS

- SANITISES ROOMS UP TO 70 M² – 160 M²
- IDEAL FOR PURIFYING VEHICLE INTERIORS
- CAPTURES CONTAMINANTS AND PERMANENTLY STOPS THEIR ACTION
- DISPENSING OF 20 ML/SECOND
- READY TO USE - PERFUMED
- 600ML SPRAY BOTTLE

SPRAY DÉSINFECTANT POUR TRAITEMENT PIÈCES INTERIOR PURIFIER 600ML

CARACTÉRISTIQUES TECHNIQUES

- ASSAINIT LES CHAMBRES JUSQU'À 70 M² – 160 M²
- IDÉAL POUR LA PURIFICATION DES HABITACLES DES VÉHICULES AUTOMOBILES
- CAPTURE LES CONTAMINANTS ET BLOQUE LEUR ACTION DE FAÇON PERMANENTE
- DISTRIBUTION DE 20 ML/SECONDE
- PRÊT À L'EMPLOI - PARFUMÉ
- FLACON PULVÉRISATEUR DE 600 ML

RAUMDESIN-FEKTIONSSPRAY INTE-RIOR PURIFER 600 ML

TECHNISCHE EIGENSCHAFTEN

- DESINFIZIERT RÄUME BIS 70 M² – 160 M²
- IDEAL FÜR DIE REINIGUNG VON FAHRZEUGINNENRÄUMEN
- FÄNGT VERUNREINIGUNGEN AB UND BLOCKIERT DAUERHAFT DEREN WIRKUNG
- DOSIERUNG VON 20 ML/SEKUNDE
- GEBRAUCHSFERTIG - PARFÜMIERT
- 600 ML SPRÜHFLASCHE

Ventilate the rooms before staying there

Datasheet

CODE	DESCRIPTION
HCC100007	CLEANSI 400 ML SURFACE SANITISING SPRAY
HCC100008	CLEANSI 400 ML SURFACE SANITISING SPRAY (PACK of 12 pcs)

PVC CLEANER

PVC CLEANER - FOAM CLEANER FOR THE CLE-ANING OF DUCTS AND ACCESSORIES

TECHNICAL SPECIFICATIONS

- PRACTICAL FOAMING SPRAY SUITABLE FOR CLEANING DUCT AND ACCESSORIES
- ELIMINATES DUST, GREASE AND DIRT IN GENERAL
- NET CONTENTS 500 G
- PRODUCT SUBJECT TO EXPIRY

PVC CLEANER - DÉTER-GENT EN MOUSSE POUR NETTOYER LES GOULOT-TES ET LES ACCESSOIRES

CARACTÉRISTIQUES TECHNIQUES

- SPRAY MOUSSANT PRATIQUE ADAPTÉ AU NETTOYAGE DES GOULOTTE ET ACCESSOIRES
- ÉLIMINE LA POUSSIÈRE, LA GRAISSE ET LA SALETÉ EN GÉNÉRAL
- TENEUR NETTE 500 GR
- PRODUIT SOUMIS À PÉREMPTION

PVC CLEANER - SCHAUMREINIGER ZUM REINIGEN VON KANÄLEN UND ZUBEHÖR

TECHNISCHE EIGENSCHAFTEN

- PRAKTISCHES SCHAUMSPRAY ZUR REINIGUNG VON KANALEN UND ZUBEHOR
- BESEITIGT STAUB, FETT UND SCHMUTZ IM ALLGEMEINEN UND VERBESSERT
- NETTOINHALT 500 GR
- PRODUKT MIT VERFALLSDATUM

ideal for PVC

YouTube

Datasheet

Before

After

CODE	DESCRIPTION
HCC100047	PVC CLEANER - FOAM CLEANER FOR THE CLEANING OF DUCTS AND ACCESSORIES

BIO PRODUCTS 100% Natural

NEW

BIO DEGREASER CLEANING SPRAY FOR INDOOR UNITS

TECHNICAL SPECIFICATIONS

- READY TO USE
- LIQUID AND COLOURLESS APPEARANCE
- LEMON & GREEN TEA FRAGRANCE
- DENSITY 1.02 KG/L (± 0.05), AT 20°C
- COMPLETE WATER SOLUBILITY
- 100% BIODEGRADABLE
- NET CONTENT 250 ML

DÉGRAISSANT BIO SPRAY POUR LE NETTOYAGE DES UNITÉS INTÉRIEURES

CARACTÉRISTIQUES TECHNIQUES

- PRÊT À L'EMPLOI
- ASPECT LIQUIDE ET INCOLORE
- PARFUM CITRON ET THÉ VERT
- DENSITÉ 1,02 KG/L (± 0,05), À 20°C
- SOLUBILITÉ TOTALE DANS L'EAU
- 100 % BIODÉGRADABLE
- CONTENU NET 250 ML

BIO ENTFETTUNGSSPRAY FÜR DIE REINIGUNG DER INNENGERÄTE

TECHNISCHE EIGENSCHAFTEN

- GEBRAUCHSFERTIG
- AUSSEHEN: FLÜSSIG UND FARBLOS
- DUFT: ZITRONE UND GRÜNER TEE
- DICHTE: 1.02 KG/L (± 0,05), BEI 20°C
- VOLLKOMMEN WASSERLÖSLICH
- 100% BIOLOGISCH ABBAUBAR
- NETTOINHALT 250 ML

Datasheet

CODE	DESCRIPTION
HCC100057	BIO DEGREASER CLEANING SPRAY FOR INDOOR UNITS

ORGANIC SANITISING DETERGENT FOR AIR CONDITIONER AND CONDENSING UNIT HOUSINGS

TECHNICAL SPECIFICATIONS

- 750 ML BOTTLE WITH TRIGGER 100% RECYCLABLE
- HACCP COMPLIANT
- HYPOALLERGENIC
- READY TO USE
- SCENT: LEMON & GREEN TEA
- 100% BIODEGRADABLE

DÉTERGENT DÉSINFECTANT BIO POUR LES STRUCTURES DES CLIMATISEURS ET CONDENSEURS

CARACTÉRISTIQUES TECHNIQUES

- FLACON DE 750 ML AVEC GÂCHETTE 100 % RECYCLABLE
- CONFORME À LA RÉGLEMENTATION HACCP
- HYPOALLERGÉNIQUE
- PRÊT À L'EMPLOI
- PARFUM : CITRON ET THÉ VERT
- 100 % BIODÉGRADABLE

BIOLOGISCHES DESINFEKTIONSMITTEL FÜR DIE GEHÄUSE VON KLIMAANLAGEN UND VERFLÜSSIGUNGSSÄTZEN

TECHNISCHE EIGENSCHAFTEN

- FLASCHE VON 750 ML MIT TRIGGER 100% RECYCELBAR
- KONFORM MIT DER VERORDNUNG HACCP
- HYPOALLERGEN
- GEBRAUCHSFERTIG
- DUFT: ZITRONE UND GRÜNER TEE
- 100% BIOLOGISCH ABBAUBAR

Do not require rinsing

Datasheet

CODE	DESCRIPTION
HCC100048	ORGANIC SANITISING DETERGENT FOR AIR CONDITIONERS AND CONDENSING UNIT HOUSINGS

PURIFYING DEODORANT SPRAY FOR INDOOR UNITS

TECHNICAL SPECIFICATIONS

- APPLIED TO PREVIOUSLY CLEANED SURFACES, ELIMINATES ODOURS, REDUCES GROWTH AND PROLIFERATION OF FUNGI, MOULDS, BACTERIA AND GERMS
- AVAILABLE IN 500 ML SPRAY
- PRODUCT SUBJECT TO EXPIRY

PULVÉRISATEUR DÉSODORISANT PURIFIANT POUR UNITÉS INTÉRIEURES

CARACTÉRISTIQUES TECHNIQUES

- APPLIQUÉ SUR DES SURFACES PRÉALABLEMENT NETTOYÉES, ÉLIMINE LES ODEURS, RÉDUIT LA CROISSANCE ET LA PROLIFÉRATION DES FONGUS, MOISISSURES, BACTÉRIES ET GERMES
- DISPONIBLE EN AÉROSOL DE 500 ML
- PRODUIT SOUMIS À PÉREMPTION

REINIGENDES DEODORANTSPRAY FÜR INNENGERÄTE

TECHNISCHE EIGENSCHAFTEN

- AUF ZUVOR GEREINIGTE OBERFLÄCHEN AUFGETRAGEN, BESEITIGT ES GERÜCHE UND REDUZIERT DAS WACHSTUM UND DIE
- ERHÄLTLICH IN 500 ML SPRÜHPACKUNG
- PRODUKT MIT VERFALLSDATUM

New formulation

Available on display Countertop of 12 pieces

Datasheet

CODE	DESCRIPTION
HCC100009	SANITISING SPRAY FOR TREATING INDOOR ENVIRONMENTS 600 ml
HCC100010	SANITISING SPRAY FOR TREATING INDOOR ENVIRONMENTS 600 ml IN PACKS OF 12 PCS.

SPLIT

SPLIT INDOOR UNIT DIFFUSER

TECHNICAL SPECIFICATIONS

- TO BE PLACED INSIDE AIR CONDITIONER OR ON FAN COIL COUPLED TO FILTERS
- CAN BE USED WITH THE AIR CONDITIONER IN HOT OR COLD OPERATION TO PERFUME THE AIR OF THE HOME, OFFICES AND ALL INDOOR ENVIRONMENTS
- AVAILABLE IN 4 DIFFERENT FRAGANCES

PARFUM POUR LES UNITÉS INTÉRIEURES SPLIT

CARACTÉRISTIQUES TECHNIQUES

- À PLACER À L'INTÉRIEUR DU CLIMATISEUR OU SUR UN VENTILO-CONVECTEUR FIXÉ AUX FILTRES
- PEUT ÊTRE UTILISÉ AVEC LE CLIMATISEUR EN FONCTIONNEMENT CHAUD OU FROID POUR PARFUMER L'AIR DE LA MAISON, DES BUREAUX ET DE TOUS LES ENVIRONNEMENTS FERMÉS
- DISPONIBLE EN 4 PARFUMS DIFFÉRENTS

PARFÜMIERER FÜR SPLIT-INNENGERÄTE

TECHNISCHE EIGENSCHAFTEN

- ANBRINGEN IM INNEREN DER KLIMAANLAGE ODER AN EINEM GEBLÄSEKONVEKTOR, DER MIT DEN FILTERN VERBUNDEN IST
- KANN MIT DER KLIMAANLAGE ZUM HEIZEN UND KÜHLEN VERWENDET WERDEN, UM DIE LUFT DES HAUSES, DER BÜROS UND ALLER INNENUMGEBUNGEN ZU PARFÜMIEREN
- ERHÄLTLICH IN 4 VERSCHIEDENEN DÜFTNOTEN

CODE	DESCRIPTION
HCC100029	AIR FRESHENER FOR SPLIT INTERNAL UNITS - VANILLA
HCC100030	AIR FRESHENER FOR SPLIT INTERNAL UNITS - CINNAMON
HCC100031	AIR FRESHENER FOR SPLIT INTERNAL UNITS - GREEN APPLE
HCC100032	AIR FRESHENER FOR SPLIT INTERNAL UNITS - WELLNESS
HCC100033	COUNTER DISPLAY WITH 40 AIR FRESHENER (10 FOR FRAGRANCES)

Datasheet

DETERGENT SPRAY FOR INDOOR UNIT BATTERIES

TECHNICAL SPECIFICATIONS

- PRACTICAL FOAMING SPRAY SUITABLE FOR CLEANING BATTERIES AND AIR CONDITIONERS
- ELIMINATES DUST, GREASE AND DIRT IN GENERAL, IMPROVING HEAT EXCHANGE IN COILS
- NET CONTENTS 500 G
- PRODUCT SUBJECT TO EXPIRY

DÉTERGENT ALCALIN EN SPRAY POUR BATTERIES UNITÉS INTERNES

CARACTÉRISTIQUES TECHNIQUES

- SPRAY MOUSSANT PRATIQUE ADAPTÉ AU NETTOYAGE DES BATTERIES ET DES CLIMATISEURS
- ÉLIMINE LA POUSSIÈRE, LA GRAISSE ET LA SALETÉ EN GÉNÉRAL, AMÉLIORANT L'ÉCHANGE THERMIQUE DES BATTERIES
- TENEUR NETTE 500 GR
- PRODUIT SOUMIS À PÉREMPTION

SPRÜHREINIGER FÜR IN-NENGERÄTEBATTERIEN

TECHNISCHE EIGENSCHAFTEN

- PRAKTISCHES SCHAUMSPRAY ZUR REINIGUNG VON BATTERIEN UND KLIMAANLAGEN
- BESEITIGT STAUB, FETT UND SCHMUTZ IM ALLGEMEINEN UND VERBESSERT DEN WÄRMEAUSTAUSCH DER BATTERIEN
- NETTOINHALT 500 GR
- PRODUKT MIT VERFALLSDATUM

Datasheet

CODE	DESCRIPTION
HCC100012	DETERGENT SPRAY FOR INDOOR UNIT BATTERIES
HCC100013	DETERGENT SPRAY FOR INDOOR UNIT BATTERIES IN PACKS OF 12 PCS.

Spray 500 ml

PURIFYING AND REFRESHING KIT FOR BATTERIES - INDOOR A/C UNITS

TECHNICAL SPECIFICATIONS

VANILLA FRAGRANCE

- REFRESHER AND CLEANSER 200 ML CAN
- REFRESHER 200 ML WITH 6 CM DISPENSING CANNULA

PINE AND LAVENDER FRAGRANCES

- PURIFIER AND REFRESHER CAN 200 ML
- PURIFYING FOAM 200 ML WITH 6 CM DISPENSING CANNULA

KIT DE PURIFICATION ET DE RAFRAÎCHISSEMENT POUR BATTERIES - UNITÉS DE CLIMATISATION INTÉRIEURES

CARACTÉRISTIQUES TECHNIQUES

ARÔME VANILLE

- BOMBE DE 200 ML RAFRAÎCHISSANTE ET NETTOYANTE
- BOMBE RAFRAÎCHISSANT DE 200 ML AVEC CANULE DE DISTRIBUTION DE 6 CM

ARÔME PIN ET LAVANDE

- BOMBE DE 200 ML PURIFIANTE ET RAFRAÎCHISSANTE
- BOMBE EN MOUSSE PURIFIANTE DE 200 ML AVEC CANULE DE DISTRIBUTION DE 6 CM

REINIGUNGS- UND ERFRISCHUNGSSATZ FÜR BATTERIEN - INNENRAUM-KLIMAANLAGEN

TECHNISCHE EIGENSCHAFTEN

VANILLEAROMA

- ERFRISCHUNGS- UND REINIGUNGSSPRAYDOSE 200 ML
- ERFRISCHUNGSSPRAYDOSE 200 ML MIT 6 CM ABGABEKANÜLE

KIEFERN- UND LAVENDELAROMA

- REINIGUNGS- UND ERFRISCHUNGSSPRAYDOSE 200 ML
- REINIGUNGSSCHAUMSPRAYDOSE, 200 ML, MIT 6 CM ABGABEKANÜLE

CODE	DESCRIPTION
HCC100026	PURIFYING AND REFRESHING KIT FOR BATTERIES - INDOOR A/C UNITS - VANILLA
HCC100027	PURIFYING AND REFRESHING KIT FOR BATTERIES - INDOOR A/C UNITS - LAVENDER
HCC100028	PURIFYING AND REFRESHING KIT FOR BATTERIES - INDOOR A/C UNITS - PINE

Datasheet

SELF-WASHING DETERGENT FOR BATTERIES AND FILTERS 5 L

TECHNICAL SPECIFICATIONS

- SPECIFIC PRODUCT FOR CLEANING OF THE BATTERIES AND FILTERS OF REFRIGERATION AND AIR CONDITIONING SYSTEMS. AFTER APPLICATION, IT IS RINSED FROM THE CONDENSATE WATER, QUICKLY FREEING THE SURFACES FROM THE MATERIAL THAT SOILS THEM. IT IS NOT TOXIC AND DOES NOT CONTAIN ACIDS AND IS THEREFORE HARMLESS. FOR A CLEANING ACTION: DILUTE IN WATER 1:15 FOR A PURIFYING ACTION: DILUTE IN WATER 1:20

DÉTERGENT AUTOLAVANT POUR BATTERIES ET FILTRES 5 L

CARACTÉRISTIQUES TECHNIQUES

- PRODUIT SPÉCIFIQUE POUR LE NETTOYAGE DES BATTERIES ET DES FILTRES DES SYSTÈMES DE RÉFRIGÉRATION ET DE CLIMATISATION. APRÈS APPLICATION, IL EST RINCÉ DE L'EAU DE CONDENSATION, LIBÉRANT RAPIDEMENT LES SURFACES DU MATÉRIAU QUI LES SOUILLE. IL N'EST PAS TOXIQUE ET NE CONTIENT PAS D'ACIDES, IL EST DONC INOFFENSIF. POUR UNE ACTION DE NETTOYAGE : DILUER DANS L'EAU 1:15 POUR UNE ACTION PURIFIANTE : DILUER DANS L'EAU 1:20

SELBSTREINIGENDES REINIGUNGSMITTEL FÜR BATTERIEN UND FILTER 5 L

TECHNISCHE EIGENSCHAFTEN

- SPEZIFISCHES PRODUKT ZUR REINIGUNG DER BATTERIEN UND FILTER VON KÄLTE- UND KLIMAANLAGEN. NACH DEM AUFTRAGEN WIRD ES AUS DEM KONDENSWASSER GESPÜLT, WODURCH DIE OBERFLÄCHEN SCHNELL VON DEM MATERIAL BEFREIT WERDEN, DAS SIE VERSCHMUTZT. ES IST NICHT GIFTIG UND ENTHÄLT KEINE SÄUREN, DAHER IST ES HARMLOS. FÜR EINE REINIGUNGSWIRKUNG: 1:15 IN WASSER VERDÜNNEN FÜR EINE REINIGUNGSWIRKUNG: 1:20 IN WASSER VERDÜNNT

AVAILABLE IN TANK OF 5 LT

- For a cleaning action: dilute in water 1:15
- For a purifying action: dilute in water 1:20

Datasheet

CODE	DESCRIPTION
HCC100014	SELF-RINSING DETERGENT FOR BATTERIES AND FILTERS 5 L

SPRAY PURIFIER FOR OUTDOOR UNIT

PURIFICATEUR EN SPRAY POUR UNITÉ EXTERNE

REINIGUNGSSPRAY FÜR AUSSENGERÄT

Datasheet

CODE	DESCRIPTION
HCC100015	SPRAY PURIFIER FOR OUTDOOR UNIT

FOAMING DETERGENT FOR OUTDOOR UNIT 1 AND 5 L

TECHNICAL SPECIFICATIONS

- AVAILABLE IN PACKS OF 1 L AND 5 L
- READY TO USE, NO NEED TO DILUTE PRODUCT

DÉTERGENT MOUSSANT POUR UNITÉ EXTÉRIEURE 1 ET 5 L

CARACTÉRISTIQUES TECHNIQUES

- DISPONIBLE EN EMBALLAGES DE 1 LITRE ET 5 LITRES
- PRÊT À L'EMPLOI, PAS BESOIN DE DILUER LE PRODUIT

SCHAUMREINIGER FÜR AUSSENEINHEITEN 1 UND 5 L

TECHNISCHE EIGENSCHAFTEN

- ERHÄLTLICH IN PACKUNGEN MIT 1 LT UND 5 LT
- GEBRAUCHSFERTIG, KEIN VERDÜNNEN DES PRODUKTS ERFORDERLICH

Datasheet

CODE	DESCRIPTION
HCC100020	FOAM DETERGENT FOR OUTDOOR UNITS - 1 L
HCC100021	FOAM DETERGENT FOR OUTDOOR UNITS - 5 L

ANTI-CORROSION SPRAY FOR OUTDOOR UNITS 400 ML

TECHNICAL SPECIFICATIONS

- SUITABLE TO PREVENT THE OXIDATION OF OUTDOOR UNITS
- NET CONTENT 400 ML

SPRAY ANTI-CORROSION POUR LES UNITÉS EXTÉRIEURES 400 ML

CARACTÉRISTIQUES TECHNIQUES

- DISPONIBLE EN EMBALLAGES DE 1 LITRE ET 5 LITRES
- PRÊT À L'EMPLOI, PAS BESOIN DE DILUER LE PRODUIT

KORRO-SIONSSCHUTZSPRAY FÜR AUSSENGERÄTE 400 ML

TECHNISCHE EIGENSCHAFTEN

- GEEIGNET, UM DIE OXIDATION VON AUSSENGERÄTEN ZU VERHINDERN.
- NETTOINHALT 400 ML

Datasheet

CODE	DESCRIPTION
HCC100042	ANTICORROSIVE SPRAY FOR OUTDOOR UNITS 400 ml

ACID DETERGENT FOR CONDENSING UNIT

TECHNICAL SPECIFICATIONS

- SUITABLE FOR CLEANING AND REMOVING LIMESTONE RESIDUES
- APPLY PRODUCT, LEAVE FOR 10 MINUTES AND RINSE WITH WATER
- DILUTE IN WATER 1:6
- 1 LITRE CONTAINER

NETTOYANT ACIDE POUR CONDENSEUR

CARACTÉRISTIQUES TECHNIQUES

- CONVIENT POUR LE NETTOYAGE ET L'ÉLIMINATION DES RÉSIDUS DE CALCAIRE
- APPLIQUER LE PRODUIT, LAISSER AGIR 10 MINUTES ET RINCER À L'EAU
- DILUER DANS L'EAU 1:6
- EMBALLAGE DE 1 LITRE

SAURER REINIGER FÜR KONDENSATOREN

TECHNISCHE EIGENSCHAFTEN

- GEEIGNET ZUM REINIGEN UND ENTFERNEN VON KALKSTEINRESTEN
- DAS PRODUKT AUFTRAGEN, 10 MINUTEN EINWIRKEN LASSEN UND MIT WASSER ABSPÜLEN
- IN WASSER 1:6 VERDÜNNEN
- 1 LITER PACKUNG

Datasheet

CODE	DESCRIPTION
HCC100051	ACID DETERGENT FOR CONDENSING UNIT

ALKALINE DETERGENT SPRAY FOR CONDENSING UNITS 500 ML

TECHNICAL SPECIFICATIONS

- SUITABLE FOR REMOVING ORGANIC RESIDUES, GREASES, OILS AND RESIDUES CAUSED BY SMOG
- HIGH DELIVERY PRESSUREI
- IDEAL FOR CLEANING HARD-TO-REACH CONDENSERS
- NET CONTENTS 500 ML

DÉTERGENT ALCALIN EN SPRAY POUR CONDENSATEURS 500 ML

CARACTÉRISTIQUES TECHNIQUES

- CONVIENT POUR ÉLIMINER LES RÉSIDUS ORGANIQUES, LES GRAISSES, LES HUILES ET LES RÉSIDUS CAUSÉS PAR LE SMOG
- PRESSION D'ALIMENTATION ÉLEVÉE
- DÉAL POUR NETTOYER LES CONDENSATEURS DIFFICILES À ATTEINDRE
- TENEUR NETTE 500 ML

ALKALISCHER SPRÜHREINIGER FÜR KONDENSATOREN 500 ML

TECHNISCHE EIGENSCHAFTEN

- GEEIGNET ZUR ENTFERNUNG VON ORGANISCHEN RÜCKSTÄNDEN, FETTEN, ÖLEN UND RÜCKSTÄNDEN, DIE DURCH SMOG VERURSACHT WERDEN
- HOHER FÖRDERDRUCK
- IDEAL ZUR REINIGUNG VON SCHWER ZUGÄNGLICHEN KONDENSATOREN
- NETTOINHALT 500 ML

Datasheet

CODE	DESCRIPTION
HCC100039	ALKALINE DETERGENT SPRAY FOR CONDENSING UNITS 500 ML

ALKALINE DETERGENT FOR 1 AND 5 L CONDENSING UNIT

TECHNICAL SPECIFICATIONS

COD. HCC100050
- SUITABLE FOR REMOVING ORGANIC RESIDUES, GREASES, OILS AND RESIDUES CAUSED BY SMOG
- APPLY PRODUCT, LEAVE FOR 5 MINUTES AND RINSE WITH WATER LANCE
- READY TO USE
- 1 LITRE TRIGGER SPRAY BOTTLE

COD. HCC100038
- SUITABLE FOR REMOVING ORGANIC RESIDUES, GREASES, OILS AND RESIDUES CAUSED BY SMOG
- APPLY PRODUCT, LEAVE FOR 5 MINUTES AND RINSE WITH WATER LANCE
- DILUTE IN WATER 1:6
- 5 LITRE CONTAINER

DÉTERGENT ALCALIN POUR CONDENSATEURS DE 1 ET 5 L

CARACTÉRISTIQUES TECHNIQUES

COD. HCC100050
- CONVIENT POUR ÉLIMINER LES RÉSIDUS ORGANIQUES, LES GRAISSES, LES HUILES ET LES RÉSIDUS CAUSÉS PAR LE SMOG
- APPLIQUEZ LE PRODUIT, LAISSEZ AGIR PENDANT 5 MINUTES ET RINCEZ À L'AIDE D'UNE LANCE À EAU
- PRÊT À L'EMPLOI
- EMBALLAGE DÉCLENCHEUR DE 1 LITRE

COD. HCC100038
- CONVIENT POUR ÉLIMINER LES RÉSIDUS ORGANIQUES, LES GRAISSES, LES HUILES ET LES RÉSIDUS CAUSÉS PAR LE SMOG
- APPLIQUEZ LE PRODUIT, LAISSEZ AGIR PENDANT 5 MINUTES ET RINCEZ À L'AIDE D'UNE LANCE À EAU
- DILUER DANS L'EAU 1:6
- EMBALLAGE DE 5 LITRE

ALKALISCHES REINIGUNGSMITTEL FÜR 1- UND 5-L-KONDENSATOREN

TECHNISCHE EIGENSCHAFTEN

COD. HCC100050
- GEEIGNET ZUR ENTFERNUNG VON ORGANISCHEN RÜCKSTÄNDEN, FETTEN, ÖLEN UND RÜCKSTÄNDEN, DIE DURCH SMOG VERURSACHT WERDEN
- PRODUKT AUFTRAGEN, 5 MINUTEN EINWIRKEN LASSEN UND MIT EINER WASSERLANZE ABSPÜLEN
- GEBRAUCHSFERTIG
- TRIGGER PACKUNG JE 1 LITER

COD. HCC100038
- GEEIGNET ZUR ENTFERNUNG VON ORGANISCHEN RÜCKSTÄNDEN, FETTEN, ÖLEN UND RÜCKSTÄNDEN, DIE DURCH SMOG VERURSACHT WERDEN
- PRODUKT AUFTRAGEN, 5 MINUTEN EINWIRKEN LASSEN UND MIT EINER WASSERLANZE ABSPÜLEN
- IN WASSER 1:6 VERDÜNNEN
- 5 LITER PACKUNG

CODE	DESCRIPTION
HCC100050	ALKALINE DETERGENT FOR CONDENSERS IN TRIGGER OF 750 ml
HCC100038	ALKALINE DETERGENT FOR CONDENSERS 5 lt

Datasheet

CONDENSATE WATER SANITIZING TABLET JAR

POT DE PASTILLES DÉSINFECTANTES POUR EAU DE CONDENSATION

DESINFEKTIONSTABLETTEN FÜR KONDENSWASSER

For indoor units

CODE	DESCRIPTION
HCC100055	CONDENSATE WATER SANITIZING TABLET JAR

Datasheet

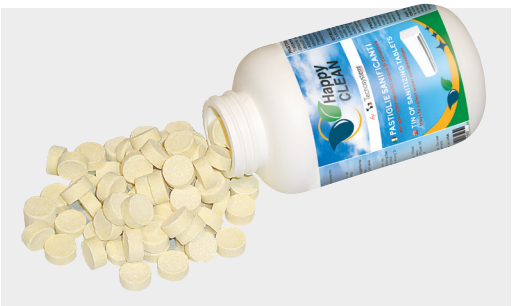

CONDENSATION WATER SANITISING TABLETS

PASTILLES DÉSINFECTANTES POUR L'EAU DE CONDENSATION

DESINFEKTIONSPADS FÜR KONDENSWASSER

For fan coil

CODE	DESCRIPTION
HCC100056	CONDENSATE WATER SANITIZING TABLETS

Datasheet

DETERGENT FOR CONDENSATE DRAIN AIR CONDITIONERS 1 L

TECHNICAL SPECIFICATIONS

- 1 LITRE CONTAINER
- DILUTE IN WATER FROM 3 TO 20%

DÉTERGENT POUR VIDANGE DES CONDENSATS DES CONDITIONNEURS 1 L

CARACTÉRISTIQUES TECHNIQUES

- EMBALLAGE DE 1 LITRE
- DILUER DANS L'EAU DE 3 À 20 %

KONDENSATABLAU-FREINIGER FÜR KLI-MAANLAGEN 1 L

TECHNISCHE EIGENSCHAFTEN

- 1 LITER PACKUNG
- IN WASSER VON 3 BIS 20 % VERDÜNNEN

Datasheet

FROM 3 TO 20% DEPENDING ON HOW MUCH DIRT NEEDS TO BE ELMINATED.

CODE	DESCRIPTION
HCC100017	DETERGENT FOR CONDENSATE DRAIN AIR CONDITIONERS 1 L

DETERGENT FOR COLD ROOMS 5 L

TECHNICAL SPECIFICATIONS

- TANK 5 LITRES
- DILUTE TO 25%

DÉTERGENT POUR CHAMBRES FROIDES 5 L

CARACTÉRISTIQUES TECHNIQUES

- RÉSERVOIR DE 5 LITRES
- DILUER À 25 %

KÜHLRAUMREINIGER 5 L

TECHNISCHE EIGENSCHAFTEN

- 5 LT TANK
- AUF 25 % VERDÜNNEN

Dilute in water 1:4

Datasheet

CODE	DESCRIPTION
HCC100022	DETERGENT FOR COLD ROOMS 5 L

PROTECTIVE COVER FOR CLEANING OF THE SPLIT UNITS

TECHNICAL SPECIFICATIONS

- WATERPROOF PVC MATERIAL WITH BACK ELASTIC
- COMPLETE WITH CONNECTION FOR THE DRAINAGE OF WASHING WATER

BÂCHE DE PROTECTION POUR LE NETTOYAGE DES SPLITS

CARACTÉRISTIQUES TECHNIQUES

- MATÉRIAU PVC IMPERMÉABLE AVEC ÉLASTIQUE POSTÉRIEUR
- DOTÉS DE RACCORD POUR LE DRAINAGE DE L'EAU DE LAVAGE

SCHUTZABDECKUNG FÜR REINIGUNG VON SPLIT-EINHEITEN

TECHNISCHE EIGENSCHAFTEN

- WASSERDICHTES PVC-MATERIAL MIT RÜCKSEITIGEM GUMMIZUG
- KOMPLETT MIT ANSCHLUSS FÜR DIE ABLEITUNG VON REINIGUNGSWASSER

HCC200012
Dimension suitable for:
9000BTU - 12000BTU - 18000BTU A/C UNIT

HCC200013
Dimension suitable for:
18000BTU - 24000BTU - 36000BTU A/C UNIT

Datasheet

CODE	DESCRIPTION
HCC200012	PROTECTIVE COVER FOR SPLIT UNITS SMALL
HCC200013	PROTECTIVE COVER FOR SPLIT UNITS BIG

PROTECTIVE COVER FOR CLEANING OF THE BOX UNITS

TECHNICAL SPECIFICATIONS

- WATERPROOF PVC MATERIAL WITH BACK ELASTIC
- COMPLETE WITH CONNECTION FOR THE DRAINAGE OF WASHING WATER AND FIXING CABLES

BÂCHE DE PROTECTION POUR LE NETTOYAGE DES UNITÉS À TIROIRS

CARACTÉRISTIQUES TECHNIQUES

- MATÉRIAU PVC IMPERMÉABLE AVEC ÉLASTIQUE POSTÉRIEUR
- DOTÉS DE RACCORD POUR LE DRAINAGE DE L'EAU DE LAVAGE ET DE CÂBLES DE FIXATION

SCHUTZABDECKUNG ZUR REINIGUNG DER KASSETTENEINHEITEN

TECHNISCHE EIGENSCHAFTEN

- WASSERDICHTES PVC-MATERIAL MIT RÜCKSEITIGEM GUMMIZUG
- KOMPLETT MIT ANSCHLUSS FÜR DIE ABLEITUNG VON REINIGUNGSWASSER UND BEFESTIGUNGSKABELN

Datasheet

CODE	DESCRIPTION
HCC200014	PROTECTIVE COVER FOR CLEANING OF THE BOX UNITS

PROFESSIONAL PROTECTIVE COVER KIT FOR THE CLEANING OF SPLIT UNITS

TECHNICAL SPECIFICATIONS

- WATERPROOF PVC TARPAULIN WITH ELASTIC BACK FOR FASTENING
- LATERAL PLASTIC TARP TENSIONERS TO FACILITATE INSERTION ONTO THE MACHINE
- TRANSPARENT FRONT PROTECTIVE TARPAULIN WITH HOLES FOR SPRAYER INSERTION
- FITTING TO DRAIN WASH WATER
- CONDENSATE DRAIN PIPE

KIT BÂCHE DE PROTECTION PROFESSIONNELLE POUR NETTOYAGE DES UNITÉS SPLIT

CARACTÉRISTIQUES TECHNIQUES

- FEUILLE DE PROTECTION EN PVC IMPERMÉABLE AVEC ÉLASTIQUE ARRIÈRE POUR LA FIXATION
- PALETTES EN PLASTIQUE SUR LES CÔTÉS DES TENDEURS DE BANDE POUR FACILITER L'INSERTION SUR LA MACHINE
- FEUILLE DE PROTECTION FRONTALE TRANSPARENTE AVEC TROUS POUR L'INSERTION DU PULVÉRISATEUR
- FACCORD POUR LE DRAINAGE DE L'EAU DE LAVAGE
- TUYAU DE VIDANGE DU CONDENSAT

PROFESSIONELLES SCHUTZABDECKUNGSSATZ FÜR DIE REINIGUNG VON SPLIT-EINHEITEN

TECHNISCHE EIGENSCHAFTEN

- WASSERDICHTE PVC-SCHUTZFOLIE MIT RÜCKSEITIGEM GUMMIZUG ZUR BEFESTIGUNG
- SEITLICHE KUNSTSTOFFPALETTEN ZUR SPANNUNG DER BAHN, UM DAS EINSETZEN IN DIE MASCHINE ZU ERLEICHTERN
- TRANSPARENTE VORDERE SCHUTZFOLIE MIT LÖCHERN ZUM EINSETZEN DES SPRÜHGERÄTS
- ANSCHLUSS FÜR DIE ABLEITUNG DES WASCHWASSERS
- KONDENSATABLEITUNGSROHR

HCC200015
Dimension suitable for:
9000BTU - 12000BTU - 18000BTU A/C UNIT

HCC200016
Dimension suitable for:
18000BTU - 24000BTU - 36000BTU A/C UNIT

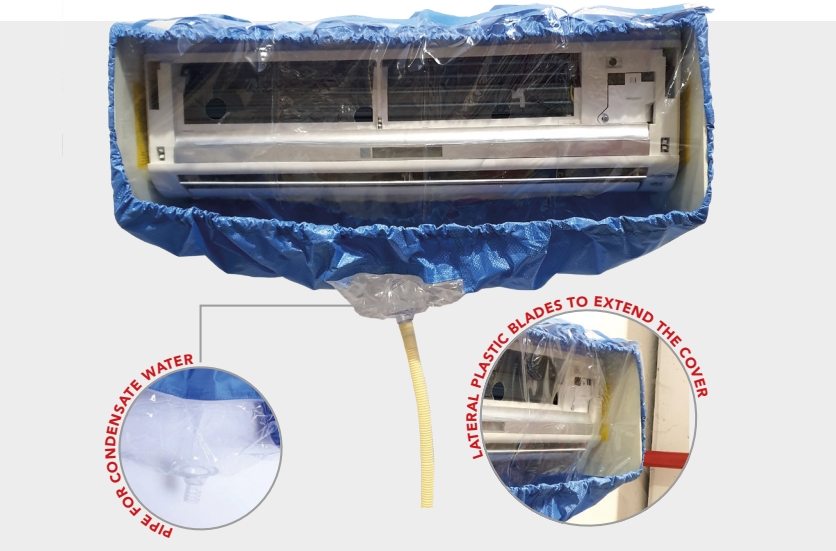

WATERPROOF

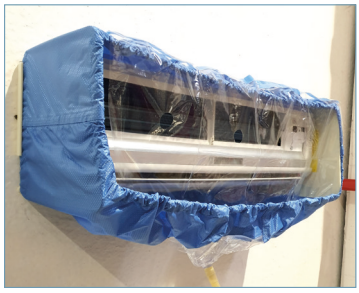
FITTING THE COVER

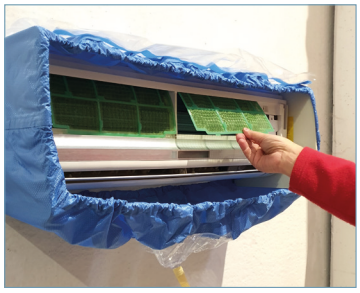
REMOVING THE FILTERS

BATTERY CLEANING WITHOUT PROTECTIVE COVER

BATTERY CLEANING WITH PROTECTIVE COVER

BATTERY CLEANING THROUGH SPRAYGUN HOLE

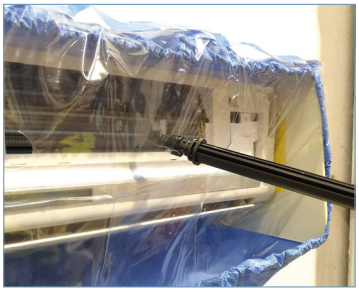
BATTERY CLEANING THROUGH CLEANING MACHINE HOLE

Datasheet

CODE	DESCRIPTION
HCC200015	PROTECTIVE COVER KIT FOR PROFESSIONAL CLEANING OF SPLITS - MOD. SMALL
HCC200016	PROTECTIVE COVER KIT FOR PROFESSIONAL CLEANING OF SPLITS - MOD. BIG

NYLON FLOOR PROTECTION SHEET 4X4 M

TECHNICAL SPECIFICATIONS

- NYLON COVER SHEET
- DIMENSIONS 4 X 4 M - 16 M²

BÂCHE DE PROTECTION POUR SOL EN NYLON 4 X 4 M

CARACTÉRISTIQUES TECHNIQUES

- BÂCHE EN NYLON
- DIMENSIONS 4 X 4 M - 16 M²

NYLON-BODENSCHUTZFOLIE 4X4 M

TECHNISCHE EIGENSCHAFTEN

- NYLON-ABDECKFOLIE
- ABMESSUNGEN 4 X 4 M - 16 M²

Datasheet

CODE	DESCRIPTION
HCC200028	NYLON FLOOR PROTECTION SHEET 4X4 M

ROLL PAPER TOWEL

TECHNICAL SPECIFICATIONS

- ROLL OF PAPER IN PURE EMBOSSED CELLULOSE
- WHITE COLOUR
- 3-PLY
- 220 SHEETS
- ROLL HEIGHT 22 CM

ESSUIE-TOUT EN ROULEAU

CARACTÉRISTIQUES TECHNIQUES

- ROULEAU DE PAPIER EN PURE CELLULOSE GAUFRÉE
- COULEUR BLANC
- 3 VOILES
- 220 DÉCHIRURES
- HAUTEUR ROULEAU 22 CM

PAPIERHANDTUCHROLLE

TECHNISCHE EIGENSCHAFTEN

- PAPIERROLLE AUS REINER ZELLULOSE MIT PRÄGUNG
- FARBE WEISS
- 3 FILME
- 220 RISSE
- ROLLENHÖHE 22 CM

3 | cm 24 | 220 | cm 22 h | m 53

Datasheet

CODE	DESCRIPTION
HCC200029	ROLL PAPER TOWEL

HOODED ZIP OVERALLS

TECHNICAL SPECIFICATIONS

- PRODUCED WITH BREATHABLE 50 G/M² POLYPROPYLENE
- FIXED HOOD WITH ELASTIC
- ELASTICATED CUFFS, ANKLES AND WAIST
- ZIP FASTENING AND 5CM ZIP-COVER EDGING
- WHITE COLOUR
- SIZES: M, L, XL, XXL

COMBINAISON DE PROTECTION AVEC CAPUCHE

CARACTÉRISTIQUES TECHNIQUES

- FABRIQUÉ EN POLYPROPYLÈNE RESPIRANT 50 G/M²
- CAPUCHON FIXE AVEC ÉLASTIQUE
- POIGNETS, CHEVILLES ET TAILLE ÉLASTIQUÉS
- FERMETURE AVEC CHARNIÈRE ET BORDURE COUVRE-CHARNIÈRE DE 5 CM
- COULEUR BLANC
- TAILLES : M, L, XL, XXL

OVERALL MIT REISSVERSCHLUSS UND KAPUZE

TECHNISCHE EIGENSCHAFTEN

- AUS ATMUNGSAKTIVEM POLYPROPYLEN 50 G/M²
- FIXIERTE HAUBE MIT GUMMIZUG
- GUMMI AN BUND, KNÖCHEL UND TAILLE
- VERRIEGELUNG MIT BESCHLAG UND 5 CM BESCHLAGABDECKLEISTE
- FARBE WEISS
- GRÖSSEN: M, L, XL, XXL

Datasheet

CODE	DESCRIPTION
HCC200030	HOODED ZIP OVERALLS TG. M
HCC200031	HOODED ZIP OVERALLS TG. L
HCC200032	HOODED ZIP OVERALLS TG. XL
HCC200033	HOODED ZIP OVERALLS TG. XXL

TRANSPARENT COUNTERTOP PROTECTIVE DIVIDER

TECHNICAL SPECIFICATIONS

- TRANSPARENT METHACRYLATE PLEXIGLASS 5 MM THICK
- INTERLOCKING SUPPORT LEGS DEPTH 200 MM
- DIMENSIONS: L 800 X H 700 X D 200 MM
- WINDOW DIMENSIONS: L 300 X H 200 MM

PAROI DE SÉPARATION DE PROTECTION TRANSPARENT DE COMPTOIR

CARACTÉRISTIQUES TECHNIQUES

- PLEXIGLAS MÉTACRYPTÉ TRANSPARENT DE 5 MM D'ÉPAISSEUR
- PIEDS DE SUPPORT À EMBOÎTEMENT PROFONDEUR 200 MM

TRANSPARENTE SCHUTZABTRENNUNG ZUM AUFSTELLEN

TECHNISCHE EIGENSCHAFTEN

- 5 MM DICKES TRANSPARENTES METAKRYPTIERTES PLEXIGLAS
- TIEFE DER INEINANDER GREIFENDEN STÜTZBEINE 200 MM

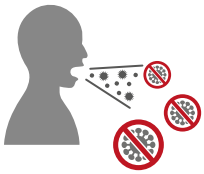

Datasheet

CODE	DESCRIPTION
HCC200010	TRANSPARENT COUNTERTOP PROTECTIVE DIVIDER

ANTI-DROPLET ADJUSTABLE PROTECTIVE VISOR

TECHNICAL SPECIFICATIONS

- DESIGNED TO PROTECT FACE FROM SPLASHES
- CAN BE REUSED AFTER SANITISATION
- ANTI-REFLECTIVE VISOR HEIGHT 27 CM, THICKNESS 0.5 MM, ADJUSTABLE WIDTH
- NEOPRENE HEADREST
- ADJUSTABLE POLYESTER ELASTIC
- ADJUSTABLE BUCKLE
- ADJUSTABLE VISOR
- CONFORMS TO DIRECTIVE 2001/95/EC

VISIÈRE DE PROTECTION RÉGLABLE ANTI-GOUTTELETTES

CARACTÉRISTIQUES TECHNIQUES

- CONÇU POUR PROTÉGER VOTRE VISAGE DES ÉCLABOUSSURES
- PEUT ÊTRE RÉUTILISÉ APRÈS LA DÉSINFECTION
- VISIÈRE ANTIREFLET HAUTEUR 27 CM, ÉPAISSEUR 0,5 MM, LARGEUR RÉGLABLE
- APPUI-TÊTE EN NÉOPRÈNE
- ÉLASTIQUE EN POLYESTER RÉGLABLE
- BOUCLE RÉGLABLE
- VISIÈRE RÉGLABLE
- CONFORME À LA DIRECTIVE 2001/95/CE

VERSTELLBARES TRÖPFCHENSCHUTZVISIER

TECHNISCHE EIGENSCHAFTEN

- ENTWICKELT, UM DAS GESICHT VOR SPRITZERN ZU SCHÜTZEN
- KANN NACH DER DESINFEKTION WIEDERVERWENDET WERDEN
- ANTIREFLEX-VISIER HÖHE 27 CM, DICKE 0,5 MM, VERSTELLBARE BREITE
- NEOPREN-KOPFSTÜTZE
- VERSTELLBARER POLYESTER-GUMMI
- VERSTELLSCHNALLE
- VERSTELLBARES VISIER
- ENTSPRICHT DER RICHTLINIE 2001/95/EG

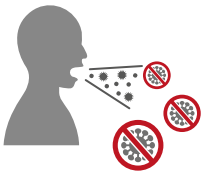

Datasheet

CODE	DESCRIPTION
HCC200011	ANTI-DROPLET ADJUSTABLE PROTECTIVE VISOR

SAFETY GLASSES WITH ADJUSTABLE BLACK FRAME

TECHNICAL SPECIFICATIONS

- BLACK POLYETHYLENE FRAME
- CLEAR LENS
- TRANSPARENT PANORAMA STRUCTURE
- LENGTH-ADJUSTABLE TEMPLES

LUNETTES DE SÉCURITÉ À MONTURE NOIRE RÉGLABLE

CARACTÉRISTIQUES TECHNIQUES

- CADRE EN POLYÉTHYLÈNE NOIR
- LENTILLE TRANSPARENTE
- STRUCTURE PANORAMIQUE TRANSPARENTE
- BRANCHES RÉGLABLES EN LONGUEUR

SCHUTZBRILLE MIT VERSTELLBAREM SCHWARZEM RAHMEN

TECHNISCHE EIGENSCHAFTEN

- RAHMEN AUS SCHWARZEM POLYETHYLEN
- TRANSPARENTE LINSE
- TRANSPARENTE PANORAMASTRUKTUR
- LÄNGENVERSTELLBARE BÜGEL

Datasheet

CODE	DESCRIPTION
HCC200001	SAFETY GLASSES WITH ADJUSTABLE BLACK FRAME

CLEAR FRAME SAFETY GLASSES

TECHNICAL SPECIFICATIONS

- POLYCARBONATE FRAME
- CLEAR LENS
- SIDE PROTECTION
- CAN BE WORN OVER EYEGLASSES

LUNETTES DE SÉCURITÉ À MONTURE TRANSPARENTE

CARACTÉRISTIQUES TECHNIQUES

- CADRE EN POLYCARBONATE
- LENTILLE TRANSPARENTE
- PROTECTION LATÉRALE
- PEUT ÊTRE PORTÉ SUR DES LUNETTES DE VUE

SCHUTZBRILLE MIT DURCHSICHTIGEM RAHMEN

TECHNISCHE EIGENSCHAFTEN

- RAHMEN AUS POLYCARBONAT
- TRANSPARENTE LINSE
- SEITENSCHUTZ
- KANN ÜBER BRILLEN GETRAGEN WERDEN

Datasheet

CODE	DESCRIPTION
HCC200002	CLEAR FRAME SAFETY GLASSES

SAFETY MASK WITH GASKET

TECHNICAL SPECIFICATIONS

- PVC FRAME
- TRANSPARENT SINGLE PLASTIC LENS
- AERATION VALVES
- ELASTIC BAND

MASQUE DE SÉCURITÉ AVEC JOINT ET VANNES D'AÉRATION

CARACTÉRISTIQUES TECHNIQUES

- CADRE EN PVC
- VERRE SIMPLE EN PLASTIQUE TRANSPARENT
- VANNES D'AÉRATION
- BANDE ÉLASTIQUE

SICHERHEITSMASKE MIT DICHTUNG UND ENTLÜFTUNGSVENTILEN

TECHNISCHE EIGENSCHAFTEN

- PVC-RAHMEN
- TRANSPARENTE KUNSTSTOFF-EINZELLINSE
- BELÜFTUNGSVENTILE
- GUMMIBAND

Datasheet

CODE	DESCRIPTION
HCC200003	SAFETY MASK WITH GASKET AND VENTILATION VALVES

POLYESTER GLOVES COATED IN WHITE POLYURETHANE

TECHNICAL SPECIFICATIONS

- SEAMLESS NYLON GLOVE
- POLYURETHANE COATING ON PALM AND FINGERS
- GREAT GRIP AND COMFORT
- AERATED REAR
- ELASTICATED CUFF
- WHITE / WHITE COLOUR
- CATEGORY II PPE

GANTS EN POLYESTER REVÊTUS EN POLYURÉTHANE BLANC

CARACTÉRISTIQUES TECHNIQUES

- GANT EN FIL CONTINU EN NYLON SANS COUTURES
- REVÊTEMENT EN POLYURÉTHANE SUR LA PAUME ET LES DOIGTS
- GRANDE ADHÉRENCE ET CONFORT
- DOS AÉRÉ
- MANCHETTES ÉLASTIQUÉES
- COULEUR BLANC / BLANC
- EPI DE CATÉGORIE II

WEISSE, MIT POLYURETHAN BESCHICHTETE POLYESTERHANDSCHUHE

TECHNISCHE EIGENSCHAFTEN

- HANDSCHUH MIT DURCHGEHENDEM FADEN OHNE NÄHTE
- POLYURETHAN-ÜBERZUG AN HANDFLÄCHE UND FINGERN
- HERVORRAGENDE HAFTUNG UND KOMFORT
- BELÜFTETER RÜCKEN
- ELASTISCHE BÜNDCHEN
- WEISS / WEISS
- PSA DER KATEGORIE II

Mechanical risks:

EN388:2016

3141X

Datasheet

CODE	DESCRIPTION	MIN. PACK.
HCC200004	POLYESTER GLOVES COATED IN WHITE POLYURETHANE TG.8	10 PCS.
HCC200005	POLYESTER GLOVES COATED IN WHITE POLYURETHANE TG.9	10 PCS.
HCC200006	POLYESTER GLOVES COATED IN WHITE POLYURETHANE TG.10	10 PCS.

NYLON GLOVES COATED IN GREY NITRILE

TECHNICAL SPECIFICATIONS

- SEAMLESS NYLON GLOVE
- NITRILE-COATED PALM AND FINGERS
- AERATED REAR
- ELASTICATED CUFF
- GREY / GREY COLOUR
- CATEGORY II PPE

GANTS EN NYLON REVÊTUS EN NITRILE GRIS

CARACTÉRISTIQUES TECHNIQUES

- GANT EN FIL CONTINU EN NYLON SANS COUTURES
- PAUME ET DOIGTS ENROBÉS DE NITRILE
- DOS AÉRÉ
- MANCHETTES ÉLASTIQUÉES
- GRIS/ GRIS
- EPI DE CATÉGORIE II

NYLONHANDSCHUHE IN GRAUEM NITRIL

TECHNISCHE EIGENSCHAFTEN

- HANDSCHUH MIT DURCHGEHENDEM FADEN OHNE NÄHTE
- NITRILBESCHICHTETE HANDFLÄCHE UND FINGER
- BELÜFTETER RÜCKEN
- ELASTISCHE BÜNDCHEN
- GRAU/ GRAU
- PSA DER KATEGORIE II

Mechanical risks:

EN388:2016

4122X

Datasheet

CODE	DESCRIPTION	MIN. PACK.
HCC200007	NYLON GLOVES COATED IN GREY NITRILE TG.8	10 PCS.
HCC200008	NYLON GLOVES COATED IN GREY NITRILET G.9	10 PCS.
HCC200009	NYLON GLOVES COATED IN GREY NITRILE TG.10	10 PCS.

NYLON/LYCRA GLOVES COATED IN BLACK NITRILE FOAM

TECHNICAL SPECIFICATIONS

- SEAMLESS GLOVE IN NYLON/SPANDEX
- ALL-OVER WRINKLE FINISH (15 GAUGE)
- NO IRRITATION DUE TO SEAMS IN CONTACT WITH SKIN
- PALM AND FINGERS COATED IN BLACK NITRILE FOAM
- LIGHTWEIGHT, COMFORTABLE GLOVE, PROVIDES REMARKABLE DEXTERITY
- AERATED REAR
- ELASTICATED CUFF
- COLOUR: BLACK/GREY
- CATEGORY II PPE

GANTS EN NYLON/LYCRA REVÊTUS EN MOUSSE DE NITRILE NOIRE

CARACTÉRISTIQUES TECHNIQUES

- GANT EN FIL CONTINU EN NYLON/SPANDEX
- FINITION PLISSÉE SUR L'ENSEMBLE (CALIBRE 15)
- PAS D'IRRITATION DUE AUX COUTURES EN CONTACT AVEC LA PEAU
- PAUME ET DOIGTS ENROBÉS DE MOUSSE NITRILE NOIRE
- GANT LÉGER ET CONFORTABLE, OFFRE UNE DEXTÉRITÉ REMARQUABLE
- DOS AÉRÉ
- MANCHETTES ÉLASTIQUÉES
- COULEUR : NOIR/GRIS
- EPI DE CATÉGORIE II

NYLON/LYCRA-HANDSCHUHE MIT SCHWARZEM NITRILSCHAUM

TECHNISCHE EIGENSCHAFTEN

- HANDSCHUH MIT DURCHGEHENDEM FADEN AUS NYLON/SPANDEX
- WELLIGES FINISH AUF DER GESAMTEN OBERFLÄCHE (15 GAUGE)
- KEINE REIZUNG DURCH NÄHTE IN KONTAKT MIT DER HAUT
- HANDFLÄCHE UND FINGER MIT SCHWARZEM NITRILSCHAUM BESCHICHTET
- LEICHTER UND BEQUEMER HANDSCHUH, BIETET BEMERKENSWERTE GESCHICKLICHKEIT
- BELÜFTETER RÜCKEN
- ELASTISCHE BÜNDCHEN
- FARBE: SCHWARZ/GRAU
- PSA DER KATEGORIE II

Mechanical risks:

EN388:2016

4121X

Datasheet

CODE	DESCRIPTION	MIN. PACK.
HCC200017	NYLON/LYCRA GLOVES COATED IN BLACK NITRILE FOAM TG.8	10 PCS.
HCC200019	NYLON/LYCRA GLOVES COATED IN BLACK NITRILE FOAM TG.10	10 PCS.

POLYETHYLENE/ELASTANE/POLYAMIDE/POLYESTER GLOVES COATED IN GREY POLYURETHANE

TECHNICAL SPECIFICATIONS

- SEAMLESS GLOVE IN HPPE/NYLON/POLYESTER
- ALL-OVER WRINKLE FINISH (13 GAUGE)
- POLYURETHANE COATING ON PALM AND FINGERS
- LIGHTWEIGHT, COMFORTABLE GLOVE, PROVIDES REMARKABLE DEXTERITY
- GOOD ABRASION RESISTANCE AND GOOD CUT PROTECTION
- AERATED REAR
- ELASTICATED CUFF
- GREY/GREY COLOUR
- CATEGORY II PPE

POLYÉTHYLÈNE/ÉLASTHANNE/POLYAMIDE/GANTS EN POLYESTER REVÊTUS EN POLYURÉTHANE GRIS

CARACTÉRISTIQUES TECHNIQUES

- GANT EN FIL CONTINU EN HPPE/NYLON/POLYESTER
- FINITION PLISSÉE SUR L'ENSEMBLE (CALIBRE 13)
- REVÊTEMENT EN POLYURÉTHANE SUR LA PAUME ET LES DOIGTS
- GANT LÉGER ET CONFORTABLE, OFFRE UNE DEXTÉRITÉ REMARQUABLE
- BONNE RÉSISTANCE À L'ABRASION ET BONNE PROTECTION CONTRE LES COUPURES
- DOS AÉRÉ
- MANCHETTES ÉLASTIQUÉES
- GRIS/GRIS
- EPI DE CATÉGORIE II

POLYETHYLEN/ELASTAN/POLYAMID/POLYESTER-HANDSCHUHE MIT GRAUEM BEZUG

TECHNISCHE EIGENSCHAFTEN

- HPPE/NYLON/POLYESTER HANDSCHUH MIT DURCHGEHENDEM FADEN
- WELLIGES FINISH AUF DER GESAMTEN OBERFLÄCHE (13 GAUGE)
- POLYURETHAN-ÜBERZUG AN HANDFLÄCHE UND FINGERN
- LEICHTER UND BEQUEMER HANDSCHUH, BIETET BEMERKENSWERTE GESCHICKLICHKEIT
- GUTE ABRIEBFESTIGKEIT UND GUTER SCHNITTSCHUTZ
- BELÜFTETER RÜCKEN
- ELASTISCHE BÜNDCHEN
- GRAU/GRAU
- PSA DER KATEGORIE II

Mechanical risks:

EN388:2016

4242B

Datasheet

CODE	DESCRIPTION	MIN. PACK.
HCC200020	POLYETHYLENE/ELASTANE/POLYAMIDE/POLYESTER GLOVES COATED IN GREY POLYURETHANE TG.8	10 PCS.
HCC200021	POLYETHYLENE/ELASTANE/POLYAMIDE/POLYESTER GLOVES COATED IN GREY POLYURETHANE TG.9	10 PCS.
HCC200022	POLYETHYLENE/ELASTANE/POLYAMIDE/POLYESTER GLOVES COATED IN GREY POLYURETHANE TG.10	10 PCS.

ALKALINE DETERGENT FOR 1 AND 5 L CONDENSING UNIT

TECHNICAL SPECIFICATIONS

COD. HCC300006
- OZONE PRODUCTION 15 G/H
- SANITISABLE VOLUME 300-450 M^3
- SANITISABLE ROOM AREA 100-150 M^2 (AT A HEIGHT OF 3 M)*
- POWER SUPPLY 220 V - 50 HZ
- POWER 120 W
- OPERATING TIME SETTING 0-90 MIN
- WEIGHT 3.0 KG
- DIMENSIONS W 286 X H 147 X D 237 MM

COD. HCC300007
- OZONPRODUKTION 30 G/H
- DESINFIZIERBARES VOLUMEN 600-900 M^3
- DESINFIZIERBAR LOKALER BEREICH 200-300 M^2 (HÖHE VON 3 M)*
- POWER SUPPLY 220 V - 50 HZ
- POWER 210 W
- BETRIEBSZEITEINSTELLUNG 0-90 MIN
- GEWICHT 3,5 KG
- DIMENSIONS W 286 X H 147 X D 237 MM

DÉTERGENT ALCALIN POUR CONDENSATEURS DE 1 ET 5 L

CARACTÉRISTIQUES TECHNIQUES

COD. HCC300006
- PRODUCTION D'OZONE 15 G/H
- VOLUME POUVANT ÊTRE ASSAINI 300-450 M^3
- ZONE LOCALE DÉSINFECTABLE 100-150 M^2 (HAUTEUR CONSIDÉRÉE DE 3 M)*
- ALIMENTATION CA 220 V - 50 HZ
- PUISSANCE 120 W
- RÉGLAGE DU TEMPS DE FONCTIONNEMENT 0-90 MIN
- POIDS 3,0 KG
- DIMENSIONS L 286 X H 147 X P 237 MM

COD. HCC300007
- PRODUCTION D'OZONE 30 GR/H
- VOLUME POUVANT ÊTRE ASSAINI 600-900 M^3
- ZONE LOCALE DÉSINFECTABLE 200-300 M^2 (HAUTEUR CONSIDÉRÉE DE 3 M)*
- ALIMENTATION CA 220 V - 50 HZ
- PUISSANCE 210 W
- RÉGLAGE DU TEMPS DE FONCTIONNEMENT 0-90 MIN
- POIDS 3,5 KG
- DIMENSIONS L 286 X H 147 X P 237 MM

ALKALISCHES REINIGUNGSMITTEL FÜR 1- UND 5-L-KONDENSATOREN

TECHNISCHE EIGENSCHAFTEN

COD. HCC300006
- OZONPRODUKTION 15 G/H
- DESINFIZIERBARES VOLUMEN 300-450 M^3
- DESINFIZIERBAR LOKALER BEREICH 100-150 M^2 (HÖHE VON 3 M)*
- AC STROMVERSORGUNG 220 V - 50 HZ
- LEISTUNG 120 W
- BETRIEBSZEITEINSTELLUNG 0-90 MIN
- GEWICHT 3,0 KG
- ABMESSUNGEN B 286 X H 147 X T 237 MM

COD. HCC300007
- OZONPRODUKTION 30 G/H
- DESINFIZIERBARES VOLUMEN 600-900 M^3
- DESINFIZIERBAR LOKALER BEREICH 200-300 M^2 (HÖHE VON 3 M)*
- AC STROMVERSORGUNG 220 V - 50 HZ
- LEISTUNG 210 W
- BETRIEBSZEITEINSTELLUNG 0-90 MIN
- GEWICHT 3,5 KG
- ABMESSUNGEN B 286 X H 147 X T 237 MM

considering a height of 3 metres

MATERIAL	COMPATIBILITY
ABS	Good
Aluminium	Good/Discreet
Bronze	Good
CPVC	Excellent
EPDM	Excellent
Natural Rubber	No
Hypalon	Excellent
Stainless steel 304	Good
Stainless steel 316	Excellent
Kel-f	Excellent
Neoprene	Good/Discreet
Nylon	No
Brass	No
Polycarbonate	Excellent
Polypropylene	Moderate
Plexiglass	Excellent
PVC	Moderate
Copper	Good
Silicone	Excellent
Teflon	Excellent
Glass	Excellent
Viton	Excellent

ULTRAOZONE

sanitization machine

ELIMINATES:

- BACTERIA
- POLLEN
- CIGARETTE SMOKE
- FINE DUST PARTICLES
- BENZENE
- UNPLEASANT SMELLS
- GAS (T-VOC)

NEUTRALISES:

- VIRUSES

IDEAL FOR:

Hotel Rooms, Restaurants, Bars, Pizzerias, Medical Offices, Veterinary Offices, Canteens, Waiting Rooms, Offices, Workplaces, Apartments, Boats, Gyms, Banks, Shopping Centers, Holiday Homes, Bed & Breakfasts, Nursing Homes And Rest, Beauty Centers, Laundries, Shops, Food Storage Warehouses, Classrooms, Cold Rooms, Tanks, School Environments, Basements Etc ...

THE ITALIAN MINISTRY OF HEALTH ACKNOWLEDGES OZONE AS A "NATURAL DEVICE FOR THE STERILISATION OF AREAS CONTAMINATED BY BACTERIA, VIRUSES, SPORES, ETC." (PROTOCOL NO. 24482 OF 31/07/1996)

CODE	DESCRIPTION
HCC300006	OZONE GENERATOR 15 gr/h
HCC300007	OZONE GENERATOR 30 gr/h

Datasheet
15 gr/h

Datasheet
30 gr/h

ULTRASOUND CLEAN MACHINE

TECHNICAL SPECIFICATIONS

- ULTRASONIC NEBULISER
- OUTPUT CONVEYOR PIPE
- DIRECT CONVEYOR
- FLEXIBLE HOSE 3 M
- CIGARETTE LIGHTER POWER SUPPLY
- POWER SUPPLY WITH CABLE AND SCHUKO SOCKET

ULTRASOUND CLEAN MACHINE

CARACTÉRISTIQUES TECHNIQUES

- NÉBULISEUR À ULTRASONS
- TUBE CONVOYEUR DE SORTIE
- CONVOYEUR DIRECT
- TUYAU DE 3 M
- BLOC D'ALIMENTATION DE L'ALLUME-CIGARE
- BLOC D'ALIMENTATION AVEC CÂBLE ET PRISE SCHUKO

ULTRASOUND CLEAN MACHINE

TECHNISCHE EIGENSCHAFTEN

- ULTRASCHALLVERNEBLER
- AUSLAUFFÖRDERROHR
- DIREKTFÖRDERER
- SCHLAUCH MIT 3 M
- NETZTEIL ÜBER ZIGARETTENANZÜNDER
- NETZTEIL MIT KABEL UND SCHUKO-BUCHSE

THE KIT CONTAINS:

- Ultrasonic nebulizer
- Conveyor tube
- Direct conveyor
- 3 mt flexible hose
- Cigarette lighter power adapter
- Power supply with Schuko

Datasheet

CODE	DESCRIPTION
HCC300011	ULTRASOUND CLEAN MACHINE

SANITISING TREATMENT LIQUID FOR ULTRASOUND CLEAN MACHINE

TECHNICAL SPECIFICATIONS

- ELIMINATES BACTERIA, FUNGI, ALGAE, MOULD AND THE BAD ODOURS THEY GENERATE
- NET CONTENTS 120 ML AND 5 LITRES

LIQUIDE DE TRAITEMENT DÉSINFECTANT POUR ULTRASOUND CLEAN MACHINE

CARACTÉRISTIQUES TECHNIQUES

- ÉLIMINE LES BACTÉRIES, LES CHAMPIGNONS, LES ALGUES, LES MOISISSURES ET LES MAUVAISES ODEURS QU'ILS GÉNÈRENT
- TENEUR NETTE 120 ML ET 5 L

DESINFEKTIONSMITTEL FÜR DIE ULTRASOUND CLEAN MACHINE

TECHNISCHE EIGENSCHAFTEN

- BESEITIGT BAKTERIEN, PILZE, ALGEN, SCHIMMEL UND DIE SCHLECHTEN GERÜCHE, DIE
- NETTOINHALT 120 ML UND 5 L

Datasheet

CODE	DESCRIPTION
HCC100023	SANITISING TREATMENT LIQUID FOR ULTRASOUND CLEAN MACHINE - 120 ml
HCC100035	SANITISING TREATMENT LIQUID FOR ULTRASOUND CLEAN MACHINE - 5 l

ULTRAVAPOR CLEAN MACHINE

TECHNICAL SPECIFICATIONS

- OPERATING TEMPERATURE 120° C
- MAXIMUM OPERATING PRESSURE 4 BAR
- TANK CAPACITY 1 L
- ALUMINIUM BOILER
- STEAM PRODUCTION IN 4-5 MIN
- USE 25 MIN
- VOLTAGE 220 V - 50 HZ
- POWER 1500 W
- DIMENSIONS 300 X 160 X 220 MM
- WEIGHT 3 KG

ULTRAVAPOR CLEAN MACHINE

CARACTÉRISTIQUES TECHNIQUES

- TEMPÉRATURE D'EXERCICE 120° C
- PRESSION MAXIMALE DE SERVICE 4 BAR
- CAPACITÉ DU RÉSERVOIR 1 L
- CHAUDIÈRE EN ALUMINIUM
- PRODUCTION DE VAPEUR EN 4-5 MIN
- UTILISATION 25 MIN
- TENSION 220 V - 50 HZ
- PUISSANCE 1500 W
- DIMENSIONS 300 X 160 X 220 MM
- POIDS 3 KG

ULTRAVAPOR CLEAN MACHINE

TECHNISCHE EIGENSCHAFTEN

- BETRIEBSTEMPERATUR 120° C
- MAXIMALER BETRIEBSDRUCK 4 BAR
- FASSUNGSVERMÖGEN TANK 1 L
- ALUMINIUMKESSEL
- DAMPFERZEUGUNG IN 4-5 MIN
- VERWENDUNG 25 MIN
- SPANNUNG 220 V - 50 HZ
- LEISTUNG 1500 W
- ABMESSUNGEN 300 X 160 X 220 MM
- GEWICHT 3 KG

CE

ULTRAVAPOR
clean machine

It sanitises at 120°

Ideal for the sanitation of air conditioners, fan coils, coils and filters

- **It sanitises thoroughly thanks to the power of the steam**
- **Adjustable steam pressure**
- **Gun with ergonomic handle With start button**
- **Equipped with adjustable shoulder strap For comfortable use and carryng**

Datasheet

CODE	DESCRIPTION
HCC300003	ULTRAVAPOR CLEAN MACHINE

ULTRA HYDRO CLEAN MACHINE LIGHT BATTERY 12V

TECHNICAL SPECIFICATIONS

- TANK CAPACITY 5 L
- WATER USE TEMPERATURE 0-60°C
- OPERATING PRESSURE 5 BAR
- WATER FLOW 2 L/MIN
- LITHIUM-ION BATTERY POWER SUPPLY, RECHARGEABLE 12 V 2200 MAH
- POWER 45 W
- BATTERY CHARGER INCLUDED
- BATTERY CHARGING TIME 3 H
- BATTERY DISCHARGE TIME 30 MINUTES
- 2 M PVC HOSE
- WEIGHT 2 KG

ULTRA HYDRO CLEAN MACHINE LIGHT BATTERY 12V

CARACTÉRISTIQUES TECHNIQUES

- CAPACITÉ DU RÉSERVOIR 5 L
- TEMPÉRATURE D'UTILISATION DE L'EAU 0-60°C
- PRESSION DE SERVICE 5 BAR
- DÉBIT D'EAU 2 L/MIN
- ALIMENTATION BATTERIE LITHIUM-ION, RECHARGEABLE 12 V 2200 MAH
- PUISSANCE 45 W
- CHARGEUR DE BATTERIE INCLUS
- TEMPS DE CHARGE DE LA BATTERIE 3 H
- TEMPS DE DÉCHARGE DE LA BATTERIE 30 MINUTES
- TUYAU EN PVC 2 M
- POIDS 2 KG

ULTRA HYDRO CLEAN MACHINE LIGHT BATTERY 12V

TECHNISCHE EIGENSCHAFTEN

- FASSUNGSVERMÖGEN TANK 5 L
- WASSERVERWENDUNGSTEMPERATUR 0-60°C
- BETRIEBSDRUCK 5 BAR
- WASSERDURCHSATZ 2 L/MIN
- VERSORGUNG MITTELS LITHIUM-IONEN-AKKU, WIEDERAUFLADBAR 12 V 2200 MAH
- LEISTUNG 45 W
- LADEGERÄT IM LIEFERUMFANG ENTHALTEN
- AKKU-LADEZEIT 3 H
- AKKU-LADEZEIT 30 MINUTEN
- 2 M PVC-SCHLAUCH
- GEWICHT 2 KG

CE

ULTRA HYDRO
clean machine

LI-ION BATTERY POWERED. RECHARGEABLE 12V 2200 MAH

Datasheet

CODE	DESCRIPTION
HCC300001	ULTRA HYDRO CLEAN MACHINE LIGHT BATTERY 12V

KIT CLEAN VAPOR SPLIT

TECHNICAL SPECIFICATIONS

- 1 PROFESSIONAL BAG FOR TOOLS AND UTENSILS
- 1 PROTECTIVE SHEET
- 1 SELF-CLEANING DETERGENT FOR BATTERIES AND FILTERS
- 1 SANITISING SPRAY 400 ML SURFACE
- 1 PURIFYING DEODORANT SPRAY
- 1 ULTRA VAPOR MACHINE
- 1 POLYESTER GLOVES COVERED IN WHITE PU SIZE 9
- 1 SET OF OVERALLS WITH ZIPPER AND HOOD XL
- 3 PROTECTIVE NYLON FLOOR SHEETS 4X4
- 1 BATTERY SPRAY CLEANER INCLUDING SPOUT AND INTERCHANGEABLE HEAD
- 1 PROTECTIVE SHEET FOR THE CLEANING OF INDOOR UNITS
- 1 SAFETY MASK WITH GASKET AND VENTILATION VALVES

KIT CLEAN VAPOR SPLIT

CARACTÉRISTIQUES TECHNIQUES

- 1 SAC PROFESSIONNEL POUR OUTILS ET USTENSILES
- 1 BÂCHE DE PROTECTION
- 1 DÉTERGENT AUTONETTOYANT POUR BATTERIES ET FILTRES
- 1 SPRAY DÉSINFECTANT SURFACE DE 400 ML
- 1 SPRAY DÉSODORISANT PURIFIANT
- 1 MACHINE ULTRA VAPOR
- 1 GANT EN POLYESTER RECOUVERTS EN PU BLANC TG. 9
- 1 COMBINAISON AVEC CAPUCHE ÉCLAIR ET CAPUCHE XL
- 3 BÂCHES DE PROTECTION EN NYLON POUR PLANCHER 4X4
- 1 DÉTERGENT SPRAY POUR BATTERIES AVEC BEC VERSEUR ET TÊTE INTERCHANGEABLE
- 1 BÂCHE DE PROTECTION POUR LE NETTOYAGE DES UNITÉS INTÉRIEURES
- 1 MASQUE DE SÉCURITÉ AVEC JOINT ET VANNES DE VENTILATION

CLEAN VAPOR SPLIT BAUSATZ

TECHNISCHE EIGENSCHAFTEN

- 1 PROFITASCHE FÜR WERKZEUGE UND UTENSILIEN
- 1 SCHUTZFOLIE
- 1 SELBSTREINIGENDES REINIGUNGSMITTEL FÜR BATTERIEN UND FILTER
- 1 DESINFEKTIONSSPRAY 400 ML OBERFLÄCHE
- 1 REINIGENDES DEODORANT SPRAY
- 1 ULTRA-VAPOR-MACHINE
- 1 POLYESTERHANDSCHUHE IN WEISSER PU-GRÖSSE. 9
- 1 ANZUG MIT REISSVERSCHLUSS UND XL KAPPE
- 3 NYLON-BODENSCHUTZFOLIEN 4X4
- 1 BATTERIESPRÜHREINIGER KOMPLETT MIT AUSLAUF UND AUSTAUSCHBAREM KOPF
- 1 SCHUTZFOLIE ZUR REINIGUNG VON INNENEINHEITEN
- 1 SICHERHEITSMASKE MIT DICHTUNG UND ENTLÜFTUNGSVENTILEN

Datasheet

CODE	DESCRIPTION
HCC300015	KIT CLEAN VAPOR SPLIT

CLEAN WATER SPLIT KIT

TECHNICAL SPECIFICATIONS

- 1 PROFESSIONAL BAG FOR TOOLS AND UTENSILS
- 1 PROTECTIVE SHEET
- 1 SELF-CLEANING DETERGENT FOR BATTERIES AND FILTERS
- 1 SANITISING SPRAY 400 ML SURFACE
- 1 PURIFYING DEODORANT SPRAY
- 1 ULTRA HYDRO MACHINE
- 1 POLYESTER GLOVES COVERED IN WHITE PU SIZE 9
- 1 SET OF OVERALLS WITH ZIPPER AND HOOD XL
- 3 PROTECTIVE NYLON FLOOR SHEETS 4X4
- 1 BATTERY SPRAY CLEANER INCLUDING SPOUT AND INTERCHANGEABLE HEAD
- 1 PROTECTIVE SHEET FOR THE CLEANING OF INDOOR UNITS
- 1 SAFETY MASK WITH GASKET AND VENTILATION VALVES

KIT CLEAN WATER SPLIT

CARACTÉRISTIQUES TECHNIQUES

- 1 SAC PROFESSIONNEL POUR OUTILS ET USTENSILES
- 1 BÂCHE DE PROTECTION
- 1 DÉTERGENT AUTONETTOYANT POUR BATTERIES ET FILTRES
- 1 SPRAY DÉSINFECTANT SURFACE DE 400 ML
- 1 SPRAY DÉSODORISANT PURIFIANT
- 1 MACHINE ULTRA HYDRO
- 1 GANT EN POLYESTER RECOUVERTS EN PU BLANC TG. 9
- 1 COMBINAISON AVEC CAPUCHE ÉCLAIR ET CAPUCHE XL
- 3 BÂCHES DE PROTECTION EN NYLON POUR PLANCHER 4X4
- 1 DÉTERGENT SPRAY POUR BATTERIES AVEC BEC VERSEUR ET TÊTE INTERCHANGEABLE
- 1 BÂCHE DE PROTECTION POUR LE NETTOYAGE DES UNITÉS INTÉRIEURES
- 1 MASQUE DE SÉCURITÉ AVEC JOINT ET VANNES DE VENTILATION

KIT CLEAN WATER SPLIT

TECHNISCHE EIGENSCHAFTEN

- 1 PROFITASCHE FÜR WERKZEUGE UND UTENSILIEN
- 1 SCHUTZFOLIE
- 1 SELBSTREINIGENDES REINIGUNGSMITTEL FÜR BATTERIEN UND FILTER
- 1 DESINFEKTIONSSPRAY 400 ML OBERFLÄCHE
- 1 REINIGENDES DEODORANT SPRAY
- 1 ULTRA-HYDRO-MASCHINE
- 1 POLYESTERHANDSCHUHE IN WEISSER PU-GRÖSSE. 9
- 1 ANZUG MIT REISSVERSCHLUSS UND XL KAPPE
- 3 NYLON-BODENSCHUTZFOLIEN 4X4
- 1 BATTERIESPRÜHREINIGER KOMPLETT MIT AUSLAUF UND AUSTAUSCHBAREM KOPF
- 1 SCHUTZFOLIE ZUR REINIGUNG VON INNENEINHEITEN
- 1 SICHERHEITSMASKE MIT DICHTUNG UND ENTLÜFTUNGSVENTILEN

Datasheet

CODE	DESCRIPTION
HCC300014	KIT CLEAN WATER SPLIT

AIR CLEAN UV

AIR PURIFIER 14 m²

Purify every single room thanks to the HEPA filter and the UV Lamp

AIR CLEAN UV 14 M²

AIR PURIFIER FOR ENVIRONMENTS WITH UV LAMPS, HEPA FILTER

TECHNICAL SPECIFICATIONS

- CLEAN AIR EMISSION RATE (CADR) 120 M³/H
- PRE-FILTER + HEPA FILTER
- EQUIPPED WITH UV LAMPS
- AREA OF USE 14 M²
- VOLTAGE 220 V, 50 HZ
- POWER 30 W
- NOISE <50 DB(A)
- DIMENSIONS W 210 X H 321 X D 210 MM
- WEIGHT: 2.7 KG

PURIFICATEUR D'AIR POUR PIÈCES AVEC LAMPES UV, FILTRE HEPA

CARACTÉRISTIQUES TECHNIQUES

- DÉBIT D'ÉMISSION DANS L'AIR PUR (CADR) 120 M³/H
- PRÉ-FILTRE + FILTRE HEPA
- ÉQUIPÉ DE LAMPES UV
- SURFACE D'UTILISATION 14 M²
- TENSION 220 V, 50 HZ
- PUISSANCE 30 W
- BRUIT <50 DB(A)
- DIMENSIONS L 210 X H 321 X P 210 MM
- POIDS : 2,7 KG

RAUMLUFTREINIGER MIT UV-LAMPEN, HEPA-FILTER

TECHNISCHE EIGENSCHAFTEN

- EMISSIONSRATE FÜR SAUBERE LUFT (CADR) 120 M³/H
- VORFILTER + HEPA-FILTER
- MIT UV-LAMPEN
- NUTZFLÄCHE 14 M²
- SPANNUNG 220 V, 50 HZ
- LEISTUNG 30 W
- GERÄUSCHENTWICKLUNG <50 DB(A)
- ABMESSUNGEN B 210 X H 321 X T 210 MM
- GEWICHT: 2,7 KG

AIR QUALITY INDICATOR

- BLUE (PM 2,5= 0 ~ 50) - EXCELLENT
- GREEN (PM 2,5= 50 ~ 100) - GOOD
- PURPLE (PM 2,5= 100 ~ 150) - NORMAL
- RED (PM 2,5= 150 ~) - POOR

IDEAL FOR

- Offices
- Bedrooms
- Bathrooms - Kitchen - Living rooms
- Boutiques
- Medical practices
- Beauty centres
- Small commercial establishments

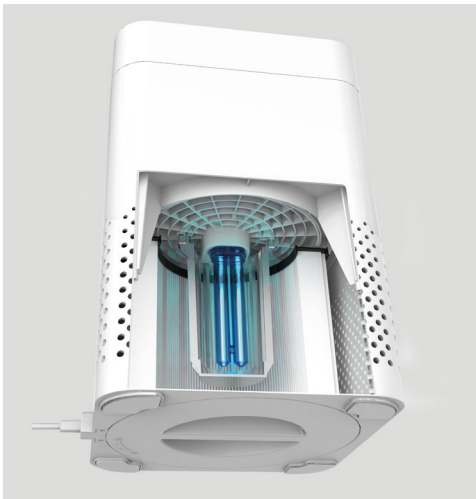

Datasheet

CODE	DESCRIPTION
HCC300004	AIR PURIFIER FOR ENVIRONMENTS WITH UV LAMPS, HEPA FILTER 14 m²

AIR CLEAN UV

AIR PURIFIER 60 m²

Purify every single room thanks to the presence of the Photocatalyst filter, the HEPA filter, the active carbon filter and the UV lamps

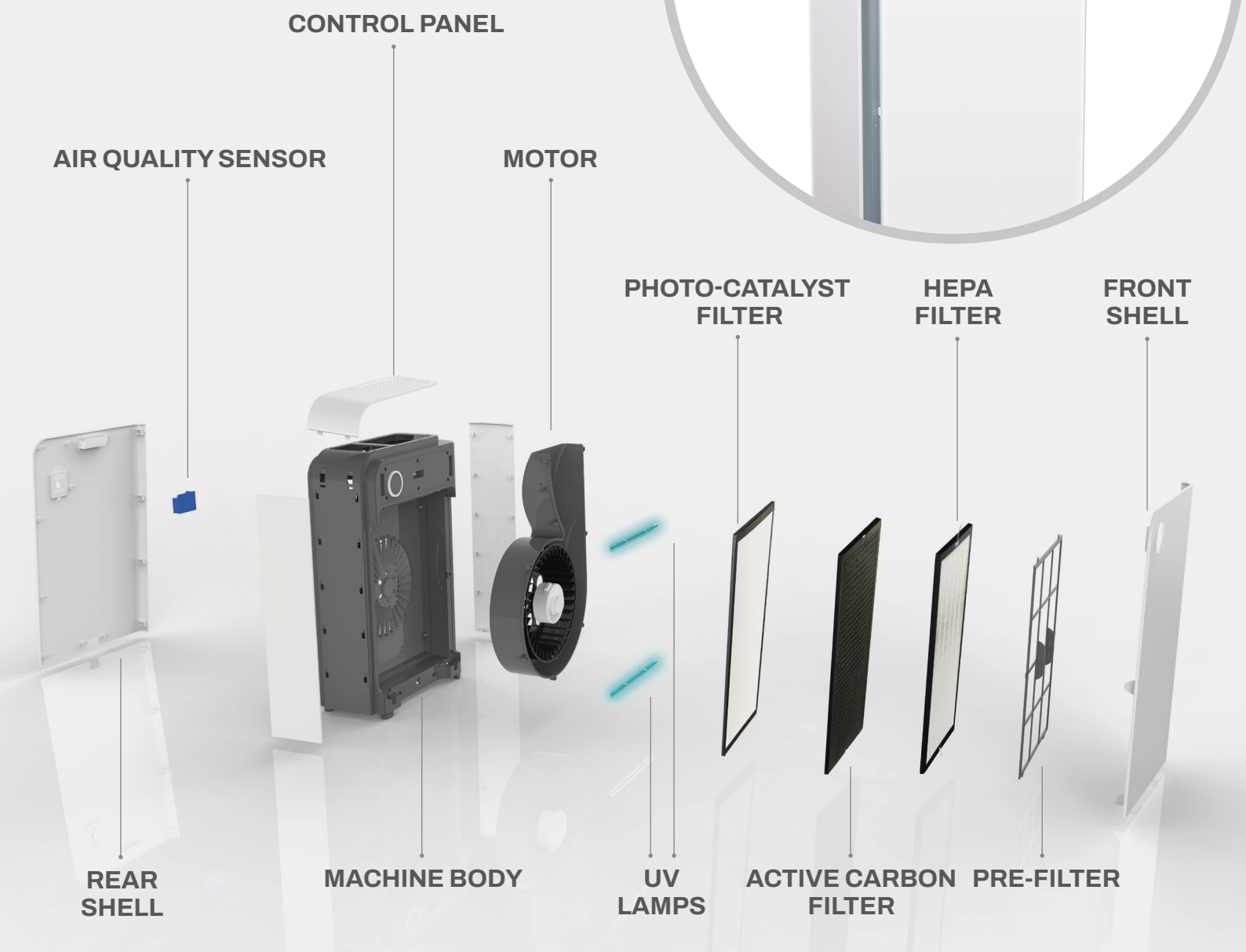

AIR CLEAN UV 60 M²

AIR PURIFIER FOR ENVIRONMENTS WITH UV LAMPS - AIR CLEAN UV 60 M²

TECHNICAL SPECIFICATIONS

- CLEAN AIR EMISSION RATE (CADR) 310 M³/H
- 6-STAGE FILTRATION:
- 1.PREFILTRO
- 2. HEPA FILTER
- 3. ACTIVATED CARBON FILTER
- 4. PHOTOINITIATOR FILTER
- 5. UV LAMP
- 6. NEGATIVE ION FUNCTION
- AREA OF USE 60 M²
- VOLTAGE 220 V, 50 HZ
- POWER 55 W
- NOISE: <60 [DB(A)]
- DIMENSIONS: L 402 X H 730 X D 260 MM
- WEIGHT: 8.6 KG

PURIFICATEUR D'AIR POUR PIÈCES AVEC LAMPES UV - AIR CLEAN UV 60 M²

CARACTÉRISTIQUES TECHNIQUES

- DÉBIT D'ÉMISSION DANS L'AIR PUR (CADR) 310 M³/H
- FILTRATION EN 6 ÉTAPES
- 1.PREFILTRO
- 2. FILTRE HEPA
- 3.FILTRE À CHARBONS ACTIFS
- 4.FILTRE PHOTOCATALYSEUR
- 5. LAMPE UV
- 6.FONCTION IONS NÉGATIFS
- SURFACE D'UTILISATION 60 M²
- TENSION 220 V, 50 HZ
- PUISSANCE 55 W
- NIVEAU SONORE : <60 [DB(A)]
- DIMENSIONS : L 402 X H 730 X P 260 MM
- POIDS : 8,6 KG

RAUMLUFTREINIGER MIT UV-LAMPEN - AIR CLEAN UV 60 M²

TECHNISCHE EIGENSCHAFTEN

- EMISSIONSRATE FÜR SAUBERE LUFT (CADR) 310 M³/H
- 6-STUFIGE FILTRATION:
- 1.PREFILTRO
- 2. HEPA-FILTER
- 3. AKTIVKOHLEFILTER
- 4. FOTOKATALYSATORFILTER
- 5. UV-LAMPE
- 6. NEGATIVE IONENFUNKTION
- NUTZFLÄCHE 60 M²
- SPANNUNG 220 V, 50 HZ
- LEISTUNG 55 W
- GERÄUSCENTWICKLUNG: <60 [DB(A)]
- ABMESSUNGEN: L 402 X H 730 X T 260 MM
- GEWICHT: 8,6 KG

AIR QUALITY INDICATOR

- BLUE (PM 2,5= 0 ~ 50) - EXCELLENT
- GREEN (PM 2,5= 50 ~ 100) - GOOD
- PURPLE (PM 2,5= 100 ~ 150) - NORMAL
- RED (PM 2,5= 150 ~) - POOR

IDEAL FOR

- Offices
- Bedrooms
- Bathrooms - Kitchen - Living rooms
- Boutiques
- Medical practices
- Beauty centres
- Small commercial establishments

- SETTING OF UV FUNCTION AND NEGATIVE IONS FUNCTION
- SETTING TIMER
- AIR QUALITY INDICATION
- NIGHT AND AUTOMATIC MODE
- FAN SPEED
- SWITCHING ON / OFF

CONTAINS:

1.PREFILTER
2.HEPA FILTER
3.ACTIVE CARBON FILTER
4.PHOTOCATALYST FILTER
5. UV LAMPS

Datasheet

CODE	DESCRIPTION
HCC300005	AIR PURIFIER FOR ENVIRONMENTS WITH UV LAMPS - AIR CLEAN UV 60 m²

XHP15 - XHP25

HVAC BACTERICIDAL SANITISING LAMP PHOTOINITIATOR

TECHNICAL SPECIFICATIONS

COD. HCC300016
- POWER SUPPLY 230V - 50 HZ
- POWER CONSUMPTION 6 W
- TITANIUM DIOXIDE (TIO2)
- OPERATING RANGE 1.000 - 1.500 M^3/H
- 9.000 WORKING HOURS
- DIMENSIONS: L 170 X H 85 X D 235 MM
- RECOMMENDED MAXIMUM SURFACE AREA 150 M^2

COD. HCC300017
- POWER SUPPLY 230V - 50 HZ
- POWER CONSUMPTION 10 W
- TITANIUM DIOXIDE (TIO2) PHOTOINITIATOR
- OPERATING RANGE 1,000 - 2,500 M^3/H
- 9,000 WORKING HOURS
- DIMENSIONS: L 170 X H 85 X D 295 MM
- RECOMMENDED MAXIMUM SURFACE AREA 150 M^2

LAMPE DÉSINFECTANTE BACTÉRICIDE HVAC AVEC PHOTOCATALYSEUR

CARACTÉRISTIQUES TECHNIQUES

COD. HCC300016
- ALIMENTATION 230 V - 50 HZ
- CONSOMMATION ÉLECTRIQUE 6 W
- PHOTOCATALYSEUR AU DIOXYDE DE TITANE (TIO2)
- PLAGE DE FONCTIONNEMENT 1 000 - 1 500 M^3/H
- 9 000 HEURES DE TRAVAIL
- DIMENSIONS : L 170 X H 85 X P 235 MM
- SURFACE MAXIMALE RECOMMANDÉE 150 M^2

COD. HCC300017
- ALIMENTATION 230 V - 50 HZ
- CONSOMMATION ÉLECTRIQUE 10 W
- PHOTOCATALYSEUR AU DIOXYDE DE TITANE (TIO2)
- PLAGE DE FONCTIONNEMENT 1 000 - 2 500 M^3/H
- 9 000 HEURES DE TRAVAIL
- DIMENSIONS: L 170 X H 85 X D 295 MM
- SURFACE MAXIMALE RECOMMANDÉE 150 M^2

BAKTERIZIDE DESINFEKTIONSLAMPE HVAC MIT PHOTOKATALYSATOR

TECHNISCHE EIGENSCHAFTEN

COD. HCC300016
- STROMVERSORGUNG 230V - 50 HZ
- LEISTUNGSAUFNAHME 6 W
- TITANDIOXID-PHOTOKATALYSATOR (TIO2)
- BETRIEBSBEREICH 1.000 - 1.500 M^3/H
- 9.000 ARBEITSSTUNDEN
- ABMESSUNGEN: L 170 X H 85 X T 235 MM
- EMPFOHLENE MAX. OBERFLÄCHE 150 M^2

COD. HCC300017
- STROMVERSORGUNG 230V - 50 HZ
- LEISTUNGSAUFNAHME 10 W
- TITANDIOXID-PHOTOKATALYSATOR (TIO2)
- BETRIEBSBEREICH 1.000 - 2.500 M^3/H
- 9.000 ARBEITSSTUNDEN
- ABMESSUNGEN: L 170 X H 85 X T 295 MM
- EMPFOHLENE MAX. OBERFLÄCHE 150 M^2

Happy Clean

Maximum recommended surface area
150 m^2

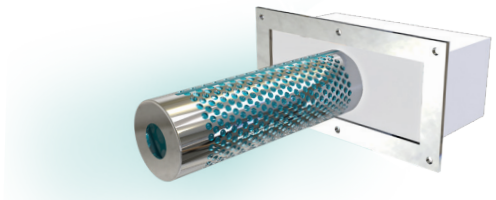

XHP15
OPERATING RANGE 1.000 - 1.500 m^3/h

Maximum air LOAD CAPACITY
2500 m^3/h

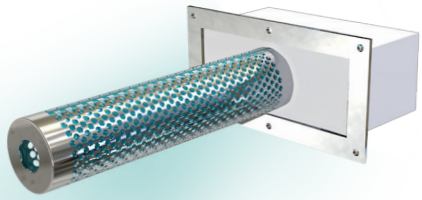

XHP25
OPERATING RANGE 1.500 - 2.500 m^3/h

PHOTOCATALYTIC PROCESS

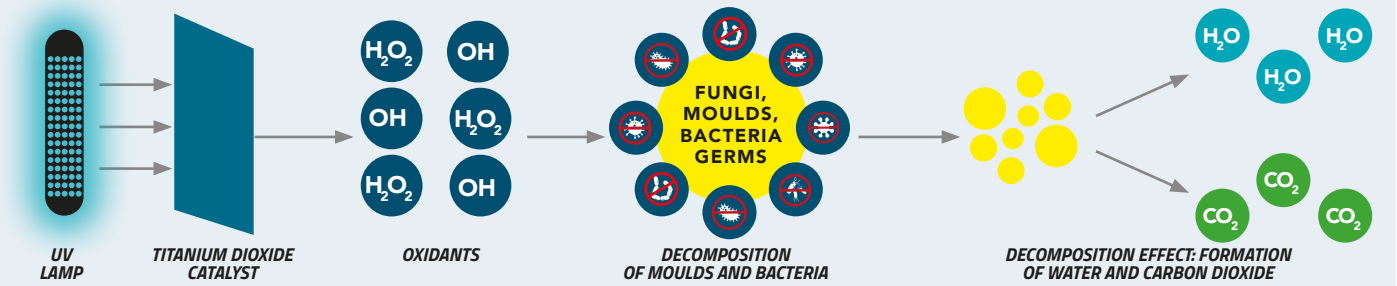

IDEAL FOR

- Installation in new and existing systems:
- Residential, commercial and industrial CMV systems
- Residential, commercial and industrial HVAC systems
- Air conditioning systems
- Grilleilation systems
- Air treatment units (ATU)
- Distribution or air plenum
- Air distribution duct

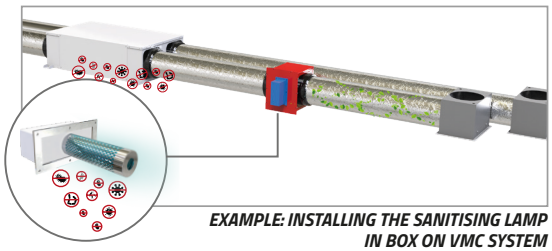

EXAMPLE: INSTALLING THE SANITISING LAMP IN BOX ON VMC SYSTEM

Datasheet

CODE	DESCRIPTION
HCC300016	HVAC BACTERICIDAL SANITISING LAMP PHOTOINITIATOR XHP15
HCC300017	HVAC BACTERICIDAL SANITISING LAMP PHOTOINITIATOR XHP25

XHP30

HVAC BACTERICIDAL SANITISING LAMP WITH XHP30 PHOTOINITIATOR

TECHNICAL SPECIFICATIONS

- POWER SUPPLY 230V - 50 HZ
- POWER CONSUMPTION 15 W
- TITANIUM DIOXIDE (TIO2) PHOTOINITIATOR
- OPERATING RANGE 2,500 - 3,000 M³/H
- 9,000 WORKING HOURS
- DIMENSIONS: L 165 X H 145 X D 385 MM
- RECOMMENDED MAXIMUM SURFACE AREA 180 M²

LAMPE DÉSINFECTANTE BACTÉRICIDE HVAC AVEC PHOTOCATALYSEUR XHP30

CARACTÉRISTIQUES TECHNIQUES

- ALIMENTATION 230 V - 50 HZ
- CONSOMMATION ÉLECTRIQUE 15 W
- PHOTOCATALYSEUR AU DIOXYDE DE TITANE (TIO2)
- PLAGE DE FONCTIONNEMENT 2 500 - 3 000 M³/H
- 9 000 HEURES DE TRAVAIL
- DIMENSIONS : L 165 X H 145 X P 385 MM
- SURFACE MAXIMALE RECOMMANDÉE 180 M²

BAKTERIZIDE DESINFEKTIONSLAMPE HVAC MIT PHOTOKATALYSATOR XHP30

TECHNISCHE EIGENSCHAFTEN

- STROMVERSORGUNG 230V - 50 HZ
- LEISTUNGSAUFNAHME 15 W
- TITANDIOXID-PHOTOKATALYSATOR (TIO2)
- BETRIEBSBEREICH 2.500 - 3.000 M³/H
- 9.000 ARBEITSSTUNDEN
- ABMESSUNGEN: L 165 X H 145 X T 385 MM
- EMPFOHLENE MAX. OBERFLÄCHE 180 M²

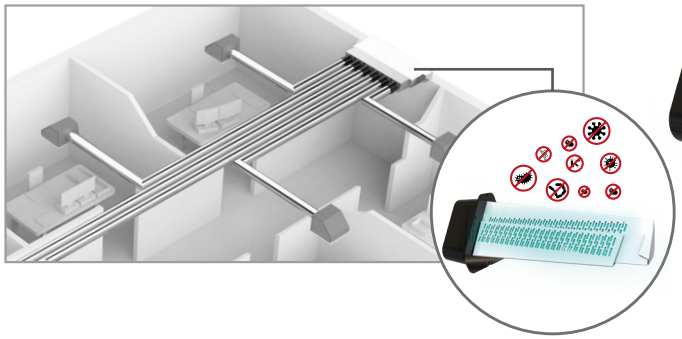

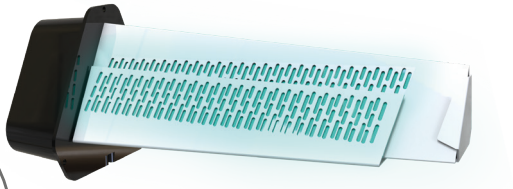

Maximum recommended surface area
180 m²

Maximum air LOAD CAPACITY
3000 m³/h

Datasheet

CODE	DESCRIPTION
HCC300018	HVAC BACTERICIDAL SANITISING LAMP WITH XHP30 PHOTOINITIATOR

XHP110

BACTERICIDAL SANITISING LAMP WITH XHP110 PHOTOINITIATOR

TECHNICAL SPECIFICATIONS

- POWER SUPPLY 230V - 50 HZ
- POWER CONSUMPTION 13.3 W
- PHOTO-HYDRO-IONIZATION TECHNOLOGY
- OPERATING RANGE 3,000 - 11,000 M³/H
- 9,000 WORKING HOURS
- OUTER Ø 140 MM - INNER Ø 50 MM - TOTAL LENGTH 230MM
- RECOMMENDED MAXIMUM SURFACE AREA 730 M²

LAMPE DÉSINFECTANTE BACTÉRICIDE AVEC PHOTOCATALYSEUR XHP110

CARACTÉRISTIQUES TECHNIQUES

- ALIMENTATION 230 V - 50 HZ
- CONSOMMATION ÉLECTRIQUE 13,3 W
- TECHNOLOGIE DE PHOTOHYDROIONISATION
- PLAGE DE FONCTIONNEMENT 3 000 - 11 000 M³/H
- 9 000 HEURES DE TRAVAIL
- Ø EXTERNE 140 MM - Ø INTERNE 50 MM - LONGUEUR TOTALE. 230 MM
- SURFACE MAXIMALE RECOMMANDÉE 730 M²

BAKTERIZIDE DESINFEKTIONSLAMPE MIT PHOTOKATALYSATOR XHP110

TECHNISCHE EIGENSCHAFTEN

- STROMVERSORGUNG 230V - 50 HZ
- LEISTUNGSAUFNAHME 13,3 W
- HOTOHYDROIONISATIONSTECHNOLOGIE
- BETRIEBSBEREICH 3.000 - 11.000 M³/H
- 9.000 ARBEITSSTUNDEN
- AUSSEN-Ø 140 MM - INNEN-Ø 50 MM - GESAMTLÄNGE. 230 MM
- EMPFOHLENE MAX. OBERFLÄCHE 730 M²

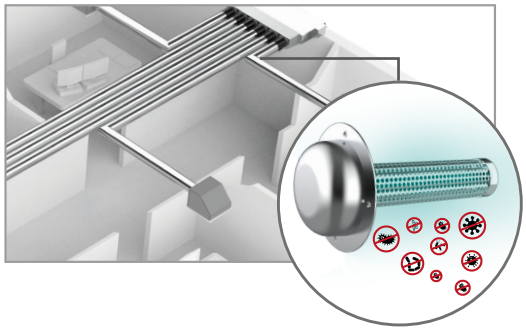

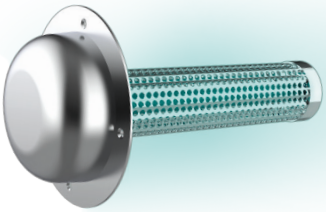

Maximum recommended surface area
730 m²

Maximum air LOAD CAPACITY
11000 m³/h

Datasheet

CODE	DESCRIPTION
HCC300010	BACTERICIDAL SANITISING LAMP WITH XHP110 PHOTOINITIATOR

UV SANITISING SYSTEM FOR SPLIT

TECHNICAL SPECIFICATIONS

- POWER SUPPLY 230V - 60 HZ
- TRANSFORMER 16/32 V
- POWER CONSUMPTION 10 W
- DURATION 1000 HOURS
- UVC LIGHT WAVELENGTH 270 - 280 NM
- UVA LIGHT WAVELENGTH 405 NM
- DIMENSIONS L. 450 X H. 13 X P. 6 MM

UV SANITISING SYSTEM FOR SPLIT

CARACTÉRISTIQUES TECHNIQUES

- ALIMENTATION 230 V - 60 HZ
- TRANSFORMATEUR 16/32 V
- CONSOMMATION ÉLECTRIQUE 10 W
- DURÉE 1 000 HEURES
- LONGUEUR D'ONDE DE LA LUMIÈRE UVC 270 - 280 NM
- LONGUEUR D'ONDE DE LUMIÈRE UVA 405 NM
- DIMENSIONS L 450 X H 13 X P 6 MM

UV SANITISING SYSTEM FOR SPLIT

TECHNISCHE EIGENSCHAFTEN

- STROMVERSORGUNG 230V - 60HZ
- TRANSFORMATOR 16/32 V
- LEISTUNGSAUFNAHME 10 W
- DAUER 1000 STUNDEN
- UVC-LICHTWELLENLÄNGE 270 - 280 NM
- UVA-LICHTWELLENLÄNGE 405 NM
- ABMESSUNGEN B 450 X H 13 X T 6 MM

Example: LED strip application on Split

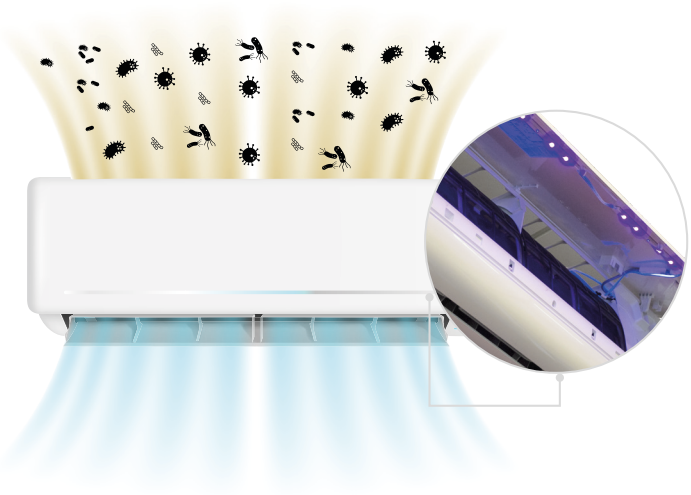

Example: LED strip application on Fancoil

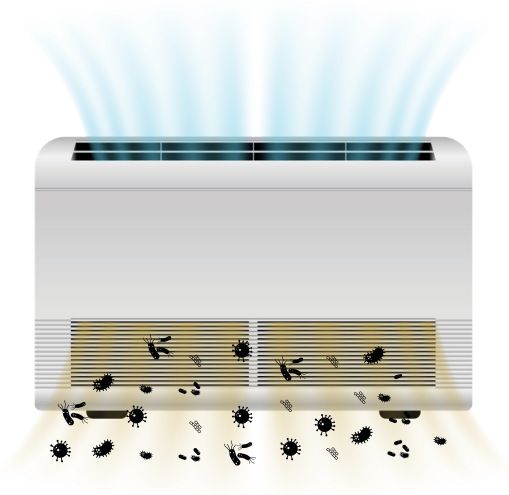

COMPLETE PACKAGE OF:

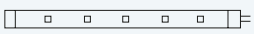

NR. 2

Led strips (4 UVA LEDs and 1 UVC LED per strip) on aluminium support and double-sided adhesive for fixing

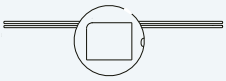

NR. 1

Transformer 16/32 V

NR. 1

Remote control

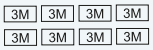

NR. 8

Strip 3M

NR. 8

Fixing straps

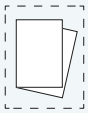

NR. 4

Titanium dioxide photocatalyst filters

CE

ATTENTION: HARMFUL FOR PERSONS. READ THE INSTRUCTIONS BEFORE USE.

Datasheet

CODE	DESCRIPTION
HCC300026	UV SANITISING SYSTEM FOR SPLIT BOX UNITS

NEW CATALOGUE 2024 FOR SPARE PARTS

Scan the QR Code and leaf through our catalogue for spare parts